CARNAVALSVERENIGING
VELSWIJK - WITTEBRINK

de Doldraejers

Vijftigste jaargang - nummer 1 - februari 2026 - weer kosteloos



Velswiek - Wittebrink

2026

Carnaval

Carnaval

VGRM

ACCOUNTANTS &
BELASTINGADVISEURS

Goed advies altijd dichtbij

VGRMGROEP.NL



Accountant
lid van
NBA

REGISTER
BELASTING
ADVISEURS

Kantoor Zelhem

Dr. Grashuisstraat 42 | Bezoekadres
(0314) 62 13 33 | Telefoon

Kantoor Zieuwent

Zegendijk 16-K | Bezoekadres
(0544) 35 21 03 | Telefoon

Inhoud

3 Inhoudsopgave
5 Van de Veurzitter
7 Woordje van Prins André de 1e
9 Proclamatie Prins André de 1e
11 In memoriam Harry Weverink
13 Carnaval in Zutphen januari ‘25
13 Jubilea Eduard van den Toorn
15 Woord van “oud Prins Pierre”
17 Lekker bingoën
18 Hoffotograaf Dion
19 Bezoek aan Braamt februari ‘25
20 Groots Carnaval februari ‘25
27 Brunch bij d’n Draejer ‘25
29 Bezoek aan Drempt februari ‘25
29 Vacatures
30 Buut
31 Bezoek aan de Nöhlers Dieren feb ‘25
32 Bezoek aan CV de Kevers in Limburg feb ‘25
34 Bezoek aan de Deurdouwers Dieren feb ‘25
35 Omruilen zolders bij d’n Draejer
36 “Oud Prinsen” en Raad van 11 op stap
38 Paasvuur Velswijk april ‘25
41 Pubquiz juni ‘25
41 In memoriam Matthieu de Roos
42 Koning van Velswieksfeest augustus ‘25
44 Bingo avonden
45 Dansgardes
47 Oud ijzer actie
49 Kippenactie oktober ‘25
51 Barbeque CV de Doldraejers oktober ‘25
53 Prins kieken oktober ’25
55 Dames uitje oktober ’25
57 Vervolg voorbereiding Huppel en Knuppel
58 Pronkzitting november ‘25
60 Af en aantredende leden
61 Pronkzitting De Nöhlers Dieren november ’25
63 Pronkzitting de Deurdouwers Dieren nov ‘25
64 Interview met enkele leden van de vereniging
69 Digitale slideshow
71 In memoriam Jan Nijman
73 Potbiljarten ’25
76 Programma kindercarnaval februari ‘26
77 Programma Groots Carnaval ‘26
79 Prinsengalerij
81 Carnaval tot en met 2035
83 Colofon / Samenstelling de “Doldraejers”





BOSCH
www.boschhengelo.nl
Grondverzet • Loonwerk • Sloopwerkzaamheden
Hengelo Gld. Tel. 0575 – 46 72 27

Vleesveebedrijf
Sessink
Voor in- en verkoop
van al uw vleesvee
06-22783193


Dames & heren mode
LEF
Lifestyle&Fashion
Bleekstraat 1 Hengelo gld

Jaaltink & Sessink
BOUWBEDRIJF
Voor al uw
Nieuwbouw
Verbouw
Renovatie
Onderhoud
Arendsenweg 5, Zelhem, 0314-622061
info@jaaltink-sessink.nl, www.jaaltink-sessink.nl



Van de Veurzitter



Beste carnavalsvrienden,



Ondanks het feit dat we alweer een tijdje in het nieuwe jaar leven, wens ik u bij deze al het goede toe voor 2026!

Voor u ligt de 50e uitgave van ons Doldraejersboek. Ik hoop dat u geniet van de mooie foto's en verslagen van de diverse gebeurtenissen. De redactie is wederom flink bezig geweest om deze editie samen te stellen. Mijn hartelijke dank daarvoor! Ook onze adverteerders wil ik van harte bedanken voor het mede mogelijk maken van dit boek!

Terugkijkend op 2025 kunnen we constateren dat dit een prima jaar was voor De Doldraejers. Druk met onze activiteiten, zoals de bingo avonden, de pubquiz, de kippenactie, potbiljarten, het oud ijzer en het weghalen van de hekken bij het paasvuur. En natuurlijk niet te vergeten de pronkzitting en het carnaval! Hierbij dank ik alle Doldraejers voor hun inzet, en het plezierig bezig zijn met ons allen! Ook zijn we bijzonder blij dat de carnavalsavond erg goed bezocht is. Jong en oud waren aanwezig om er een gezellig feest van te maken. Wij hopen nog vele jaren zulke mooie avonden te beleven tijdens het carnaval in Velswijk.

En tijdens de pronkzitting op 1 november werd de nieuwe Prins gepresenteerd en geïnstalleerd. Daar verscheen ten tonele: André Grobbe! Ik wens André en Roos en de kinderen Valerie en Kiki een mooi, spetterend, en oergezellig carnaval toe!

Pierre Starink is tijdens de pronkzitting afgetreden om plaats te maken voor de nieuwe Prins. Pierre heeft besloten om naar de 'Oud Prinsen' te gaan. Fijn dat hij toch nog met de vereniging verbonden blijft en ik wens hem veel plezier. Pierre en Sabine, bedankt voor het Prinsenjaar en jullie inzet voor de vereniging!

Er zijn wat wijzigingen in de Raads Bezetting. Eddie Wesselink is naar de 'Oud Prinsen' gegaan en Marcel Scholten heeft ook de Raad van 11 verlaten. Ook Amy vd Toorn heeft besloten om te stoppen bij onze vereniging. Ik wil Eddie, Marcel en Amy ontzettend bedanken voor al hun inzet!

Cleo Goldewijk is toegetreden tot de Raad en wij wensen haar een leuke en gezellige tijd toe!

Nieuw dit jaar is de digitale slideshow, adverteerders hebben de gelegenheid om tijdens onze feestavonden digitaal te kunnen adverteren.
De slideshow is gecombineerd met leuke foto's van afgelopen jaar.



Ook wordt dit op de site van de vereniging gezet. We willen alle adverteerders bedanken voor hun medewerking hieraan.

Tot slot wens ik jullie allen een geweldig carnaval toe, en kom es an voor lol, plezier en een borrel tijdens dit feest. Ook voor de mensen die nog nooit geweest zijn, kom gewoon eens kijken en je zult zien, het is een leuk en gezellig feest!

Met vriendelijke groeten, en een driewerf ALAAF,
Marcel Loskamp

dames- & herenkapsalon

Wuestenenk

Spalstraat 2 • 7255 AC HENGELO • Tel. (0575) 46 12 87



appel & peer
ballonvaarten

Kleinschalig, gezellig en persoonlijk

- Genieten van een werelds uitzicht over de Achterhoek.
- Een bijzonder cadeau om te geven en natuurlijk helemaal om te krijgen.
- Op verzoek stijgen we op vanaf eigen terrein.

Neem gerust even contact op, we vertellen je graag meer.

www.appelenpeerballonvaarten.nl • Zelhem 0314 - 64 25 13

DE DAKEXPERT



Uw expert, Valentijn van Rooden

Dakbedekking voor nieuwbouw en renovatie
in bitumen, kunststof en EPDM

Jeroen Boschstraat 5 - 7021 EE - Zelhem Tel.: 06-52 73 71 54 - www.dedakexpert.nl

Wilma's
hairstyling

Raadhuisstraat 23
7255 BK Hengelo
T : 0575-46 47 49
M: 06 - 11 74 86 95

de kapper van Bronckhorst Wilma's Hairstyling

AUTO SERVICE VENDERBOSCH
..EN U BENT WEER MOBIEL

- Onderhoud en reparatie van alle merken
- Onderhoud en reparatie van bedrijfsauto's en campers
- Verkoop en lease, nieuw en gebruikt





'Auto Venderbosch is al sinds 1977 een begrip'

Dorpsstraat 2 Halle • info@venderbosch.nl • www.venderbosch.nl • 0314 - 631 513

BOVAG VenderParts RDW





Activiteitenbegeleiding
De Slutershoeve

Astrid Bourgondiën

Bronkhorsterstraat 6
7256 K.E. Keyenborg
Tel: 06 - 21 96 06 39
info@slutershoeve.nl
www.slutershoeve.nl

Dagbesteding voor kinderen, jongeren en ouderen met een beperking.

Woord van Prins André de Eerste

Het was al in de zomer van 2024 dat Raymond me opbelde en zei: “Ben je thuis, dat kom ik even langs” en hij even later met z’n Scooter bij me in Doetinchem op de stoep stond. Even wat koetjes en kalfjes geklets, maar toen kwam de vraag “Wil je Prins Carnaval worden dit jaar?”

Na wat wikken en wegen heb ik toen besloten het niet te doen , omdat ik net was begonnen als zelfstandige te werken. Ik zei “Vraag me anders volgend jaar nog maar eens…”

Ongeveer een jaar later, zelfde tijd, heb ik tegen Raymond gezegd “Als je me nu weer vraagt , zeg ik geen nee!”

Vanaf dat moment begon het moeilijkste gedeelte van het prins worden: het geheim houden, vooral voor mijn twee dochters Valerie en Kiki!



Tijdens de Pronkzitting werd ik als ridder, compleet met strijdwagen, de zaal in gereden, begeleid door vier dappere strijders.

Met het afzetten van de helm kwam er een einde aan de geheimzinnigheid en kon het carnavalsjaar losbarsten.

Voor diegenen die mij niet kennen, zal ik me even voorstellen:
Ik ben André Grobbe, 51 jaar. Getrouwd met Roos en trotse vader van Valerie en Kiki. Opgegroeid in Velswijk en nu woonachtig in Doetinchem.

In het dagelijks leven ben ik werkzaam als toezichthouder hoogspanning, hier ben ik verantwoordelijk voor het veilig werken op hoogspanningsstations.

Samen met u allen wil ik er een fantastisch carnavalsjaar van maken!

Mijn leus voor dit jaar is:

Niet drammen moar deur rammen!









PROCLAMATIE

Ik prins André de 1e

Prins van de Velswijk en de Wittebrink
Drager van de Grootorde der Doldraejers
Graaf van Velswiek tut Doetinchem.
Meister van de Veiligheid
Heerser van de Diskjockeys.
Koning van ut Proaten
Wachter bie ut Kindercarnaval.
Ridder van de Trets

In Doetinchem heb ik veur ut eerst van mien loaten heuren,
Moar in de Velswiek, doar stond ut pas echt te gebeuren.
Op gegroeid in de Velswiek met mijn moaten,
Konden wie ut kattekwoad uuthalen ok niet loaten.

Onze kameroaden groep de Trets, is doar toen ok ontstoan,
Jao jao, doar hew menig feest met an gedoan.
En doar stond ik toen ok met een deerntje te lallen,
En bun toen as een blok veur mien Roos gevallen.

Ok mien kinderen Valerie en Kiki mag ik niet vergetten,
Doar bunk super trots op dat wik wel wetten.
Want op mien werk hol ik de veiligheid goed in de gaten
Moar thuus, bie mien drie meiden kan ik mooi de boel, de boel laten

Met de carnaval was ik al heel vrog begoan,
Ik heb zelfs nog verkleed bie Coen op ut veld gestoan.
Joa, hier in de sporthal is ut veur mien allemoal begonnen,
En menig optredens hebt wie toen gedoan, moar ok verzonnen.

Als trouwe gast, nog vaak aanwezig hier an ut schap,
Vond ik prins worden tut now toe moar een grap.
Moar met mien dochter als dansmarieke op dit feest,
Geniet ik als Prins toch echt, ut alle meest.

Dit joar niet als Nar voor de kindercarnaval,
Moar as "Prins Andre Den Eerste" veur ons allemaal

En mien motte veur dit carnavals joar is dan ok;

Niet drammen, moar deur rammen!

Aldus af-gegeven in ut Doldraejershuus op d'n 1e november 2025

Prins André de Eerste



Timmer- en klusbedrijf
GERTIE BERENDSEN
06-20344886

Verbouw
Rolluiken
Kunststof

Renovatie
Screens
Kozijnen



IMKERIJ HET HONINGATELIER

- Verkoop van Drachtplanten
- Verwijderen van zwermen
- Verkoop van Honing, Propolis en Bij-producten
- Plaatsen van bijenvolken
- Bestuiving

Imkerij het Honingatelier
Prunushof 9 7021LB Velswijk
Tel: 06-31085495
www.hethoningatelier.nl



Loon - en mechanisatiebedrijf

H.J. LOOMAN

Het adres voor:
- **Loonwerk**
- **Verkoop, reparaties landbouwmachines**
- **Grondwerk, sloopwerk.**
- **Levering ophoogzand, zwarte grond.**

Velswijkweg 54 7021 KT Zelhem 0314-641310

In memoriam
Harry Weverink
* 15 oktober 1951 - † 18 januari 2025



Harry, als het carnavalsfeest weer begon, was jij van de partij,
Ze hoefden je maar te vragen of je was er wel bij.
De Prinsenwagen voorop, en de “oud Prinsen” erachter aan,
voor hen heb je jarenlang klaar gestaan.
Je eigen oldtimer tractor was jou wel vertrouwd,
zonder cabine, dus soms ook wel erg koud.
Maar dit deed je met heel veel plezier,
Hoe koud het soms was, je vertrok dan geen spier.
Daarna met zijn allen aan de boerenkool maaltijd,
Dat smaakte dan prima na die tijd.
We willen je bedanken voor je inzet alle jaren,
En zullen de herinneringen in de vereniging blijven bewaren.
Voor jou zal nog een laatste Alaaf klinken,
En zullen de “oud Prinsen” er eentje op jou drinken.

Loon– en grondverzetbedrijf

Niesink



Weeninkweg 1
7256 KX Keijenborg
0575-461585
b.g.g. 0314-641590
Fax 0314-641590

Ook voor al uw sloopwerkzaamheden!

Thuis bij Carmen

PRAKTIJK VOOR HOLISTISCHE THERAPIE EN COACHING

Reiki

Reiki is een fijne, energetische methode die zorgt voor ontspanning, stressvermindering en meer balans. Tijdens de behandeling stroomt helende energie via zachte aanraking naar je toe.



NEI

Loop je vast op mentaal, emotioneel of fysiek vlak? Tijdens een NEI-sessie sporen we samen de dieperliggende blokkades op en laten we ze los. Zo doorbreek je patronen die jou nu in de weg staan. Een sessie kan gericht zijn op jou persoonlijk, je kind of je bedrijf.



Access Bars

Door lichte aanraking van 32 punten op het hoofd laat je beperkende overtuigingen, spanning en onrust los. Dit geeft vaak meer rust, ontspanning en ruimte voor nieuwe mogelijkheden.



Holistisch/energetische massage

Een massage die niet alleen het lichaam ontspant, maar ook de emotionele en energetische lagen aanraakt. Door aandachtige aanraking en energiewerk kom je meer in balans en voel je je vitaler en dichter bij jezelf.

Cursussen

Reiki-cursussen en biotensor-workshops. Informeer vrijblijvend!

Of je nu kiest voor een sessie of cursus: alles wordt volledig afgestemd op jouw situatie en wat jij nodig hebt. Geen standaard aanpak, maar een persoonlijke, praktische en warme begeleiding waarbij jij centraal staat.

www.thuisbijcarmen.nl | praktijk@thuisbijcarmen.nl
Weverstraat 2, Zelhem

BISTRO DE SMEDERIJ

BLEEKSTRAAT 1 D | HENGELO GELDERLAND
WWW.BISTRODESMEDERIJ.NL | 0575 - 701000













€10,-

TIENTJE VAN DE SMEDERIJ

In te leveren bij een minimale besteding van €50

VOORWAARDEN: NIET INWISSELBAAR VOOR CONTANTEN
NIET IN TE LEVEREN OP FEESTDAGEN,
NIET IN COMBINATIE MET ANDERE ACTIES
OF KORTINGSBONNEN. MAXIMAAL 1 BON PER TAFEL.

WIJ WENSEN ALLE DOLDRAEJERS

Gotink Installatie is gevestigd in Hengelo (Gld) en beschikt over een eigen sanitair showroom. Als totaalinstallateur zijn wij actief in de gehele Achterhoek.

GOTINK
TOTAALINSTALLATEUR

GOTINK INSTALLATIE
Molenenk 6
7255 AX Hengelo (Gld.)

T 0575 - 46 52 58
E info@gotinkinstallatie.nl

gotinkinstallatie.nl

EEN FANTASTISCH CARNAVAL TOE

Groots Carnaval in Zutphen met De Doldraejers!

Op vrijdagavond 7 februari was carnavalsvereniging De Doldraejers met een enthousiaste delegatie te gast bij onze vrienden van De Loltrappers in Zutphen. De feestlocatie: het altijd gezellige Café Pico!



De avond stond in het teken van plezier, muziek, en natuurlijk... carnaval! Er werd flink gefeest met een leuke quiz via Kahoot, heerlijke carnaval meezingers en volop gezelligheid. Onze toppers Lieke Wullink en Debbie Kempers sleepten een knappe derde plaats binnen bij de quiz, die in het teken stond van carnavalsweetjes en kennis over de vereniging.

Om klokslag 21.11 uur was het tijd voor een bijzonder moment: jubileumprins Guido de Eerste nam afscheid van zijn prinsenjaar. In een feestelijke onthulling werd het nieuwe prinsenpaar van De Loltrappers voorgesteld: Prins Joeri en Prinses Nicole!



Wat hebben we genoten van deze gezellige avond. We kijken nu al uit naar de komende carnavalsvieringen!



Alaaf!
De Doldraejers

Jubileum Eduard

Eduard van den Toorn was in 2024 alweer 22 jaar bij onze vereniging.
Dit is helaas vergeten te vermelden in het boekje, vandaar nog even deze rectificatie.

Hij is al vele jaren actief als raadslid, is Prins geweest in 2003 en inmiddels ook al een aantal jaren lid van de hofhouding als adjudant.
Eduard heeft namens de vereniging een cadeau gekregen in de vorm van een glazen plaque met inscriptie.

Eduard, namens de vereniging nogmaals hartelijk dank voor je inzet alle jaren en we hopen dat we er nog vele jaren aan mogen plakken!

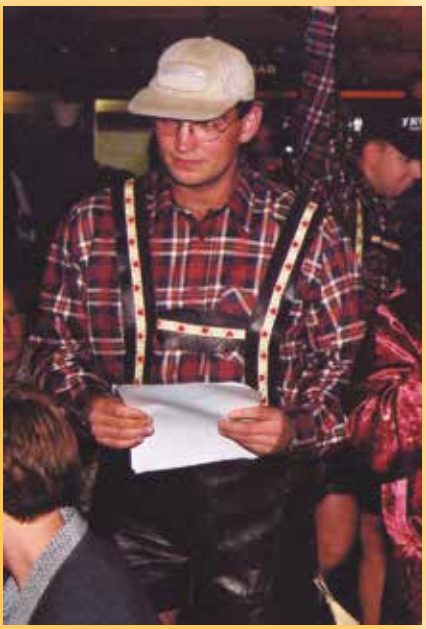

Hondenschool KLEIN WEETINK

Met alle honden, groot en klein moet u bij Klein Weetink zijn!

www.kleinweetink.nl

Neuzendijk 7a in Velswijk

REGELINK
SCHILDERSBEDRIJF

- schilderwerken
- glaszetten
- behangen
- wandafwerken

Bronkhorsterstraat 6
7256 KE Keijenborg
06-223 86 601









Woord van “oud Prins Pierre”



Na de pronkzitting in november 2024 stond mij een carnavals jaar voor de boeg wat nog geheel onbekend voor mij was. Ik had er ontzettend veel zin in om als prins de Doldraejers te vertegenwoordigen. Toen ik ja had gezegd tegen het prins zijn, wilde ik ook zoveel mogelijk van al het carnaval gebeuren in de omstreken meemaken.

Voor het grote carnaval begon, zijn we een aantal pronkzittingen afgegaan. Wat was dat ontzettend leuk om te zien hoe andere verenigingen dit doen. En overal werd het een gezellig feest. Wat we samen met iedereen die mee was van de Doldraejers gemaakt hebben.

Tijdens het jaarlijkse potbiljarten had ik het voorrecht om als prins zijnde aan het rad van fortuin te mogen draaien. Er zijn menig mooie prijzen weggegeven. Het was die middag een gezellig samenzijn in de Draejer.
Een week voor het carnaval, is de buurt flink aan het werk geweest. Ze hadden samen een mooi spandoek gemaakt. En ze hadden verschillende versieringen rondom het huis gehangen. Het was nu bijna zover, het grote carnavals feest.
Op zaterdag 22 februari kwam iedereen eerst bij mij thuis om een bak koffie of thee te drinken. Er werden verschillende onderscheidingen uitgedeeld. Na het officiële gedeelte was er tijd om de innerlijke mens te voorzien van verschillende versnaperingen. Ook kwam hier het nodige bier aan te pas. Het feest was al goed begonnen.
Voor we op weg konden naar ’t Doldraejers huus, was er een fotosessie. Er werden verschillende poses en attributen (zoals de nietsverhuldende kalender uit de werkplaats) vastgelegd.
Net voor we wilden vertrekken, kwamen de kinderen nog met een verrassing. Ze reden met twee quads en een crossauto mee in de optocht. Ik was niet alleen een trotse prins, maar ook een trotse vader om dit mee te mogen maken.
Na een gezellig kindercarnaval, was het tijd om aan te schuiven bij het gala diner. Tijdens dit diner heb ik zelf verschillende onderscheidingen met dankwoord uit mogen reiken aan mijn familie, schoonfamilie en mijn goede vrienden uit Limburg.
’s Avonds barstte het carnavalsfeest los. Er waren vele mensen aanwezig en ’t Doldraejers huus was gezellig vol. Samen hebben wij er een geweldig feest van gemaakt. Er is flink gehost en gedronken tot in de late uurtjes. De afterparty hebben wij voortgezet in de werkplaats bij mij thuis om de gezellige avond af te sluiten.
Ook zijn we naar een aantal gastverenigingen in de buurt geweest. In het bijzonder zijn wij bij mijn vrienden in Kessel in Limburg geweest. We zijn daar met twee taxibusjes naar afgereist. De heenreis was al een feest op zich. Met een overlevingspakket en een plaspauze (die met shit onder de schoenen in de bus eindigde), waren we met anderhalf uur daar. We hebben onze ogen uitgekeken. Wat een feest was het in Kessel. We zijn hier officieel welkom geheten en hebben met z’n allen op het podium gestaan.
Als ik terug kijk op het afgelopen carnavals jaar, kan ik wel zeggen dat het in één woord fantastisch was. Ik heb gedronken, gefeest en vooral genoten. Iedereen bedankt hiervoor.



BP WENTING
Hengelo (gld)

DE HOGE VOORT
CAR CARE
UNIEK IN KWALITEIT, SERVICE & SNELHEID

Autowassen
Keramisch coaten
VIP-behandeling
Uitdeuken
Reconditioneren
Schadeherstel

In **Zelhem** bieden we tevens bandenservice aan, in **Doetinchem** autobelettering & ruitblindering

Benieuwd naar de mogelijkheden? Vraag ons gerust om een vrijblijvende offerte. Loop binnen, bel, mail of kijk op **www.dehogevoort.nl**



Graag tot ziens bij De Hoge Voort,
hét adres voor allround autoverzorging!

WWW.DEHOGEVOORT.NL

Gildenweg 11, 7021 BS **ZELHEM**
info@dehogevoort.nl 0314 - 62 04 71

Grutbroek 4, 7008 AM **DOETINCHEM**
doetinchem@dehogevoort.nl 0314 - 76 90 85

We zijn altijd op zoek naar gemotiveerde medewerkers, zowel fulltime als parttime. Klaar om expert te worden op het gebied van autoverzorging? Mail ons of kom langs!

Den Bremer
Café - Restaurant

Wij zijn voor lunch en diner geopend van donderdag tot en met maandag vanaf 12.00 uur.

Graag tot ziens,
Familie Wunderink

www.denbremer.nl



VIERAKKERS BOERENIJS
Stegerman & van Til

FEEL GOOD,
FEEL BETTER

FeelGoodClub
AeroFitt
www.aerofitt.nl

De Bingo

Er wordt 1x per maand, vanaf september tot en met april, een bingo avond georganiseerd. Door de carnavalsvereniging ‘De Doldraejers’.
Hier zijn mooie geldprijzen te winnen.
Deze avonden zijn altijd heel gezellig met ook wel spanning. In de hoop dat je wat gaat winnen of dat een ander je misschien voor is met ‘bingo’.
Het is zeker de moeite waard om te komen.
De data voor dit jaar zijn:
- Vrijdag 23 januari 2026
- Vrijdag 27 februari 2026
- Vrijdag 27 maart 2026
- Vrijdag 24 april 2026

Voor het nieuwe seizoen zullen de data in het voorjaar 2026 bekend worden. Houd daarvoor het Contact Zuid en Midden, de website van De Doldraejers of de nieuwsbrief van de Velswijk in de gaten.

Graag zien wij u op deze avonden verschijnen en dat u met een leuke prijs naar huis gaat.

Bingo Informatie:
Kom een keer een kijkje nemen om te zien of het geluk ook voor u is weggelegd!

Voor €12,50 koopt u een set kaarten waarmee u 8 rondes speelt. Er zijn ook duo kaarten, deze zijn €17,50, dan speelt u iedere ronde met 2 kaarten mee.

U krijgt 8 verschillende kleuren bingokaarten, elke ronde heeft een andere kleur, daarmee kunt u de hele avond spelen. De te winnen prijzen zijn €10,-, €15,- en €25,- per ronde.

In de pauzes is er gelegenheid om met een extra ronde mee te spelen voor €5,- waarbij de geldprijs maar liefst €50,- is.

Locatie: Dorpshuis “ D’n Draejer”, Velswijk 50.
De zaal gaat om 19.30 uur open en de bingo start om 20.00 uur.

Iedereen is van harte welkom!
We hopen u op vrijdag 23 januari te zien.

Voor het nieuwe seizoen zullen de data in het voorjaar 2026 bekend worden.
Houd daarvoor Contact Zuid en Midden, website www.dedoldrajers.nl en de nieuwsbrief van de Velswijk in de gaten.

Graag zien wij u op deze avonden verschijnen.
Wij hopen voor u, dat u dan met een leuke geldprijs naar huis gaat en een gezellige avond heeft gehad.

Tot ziens!





Dion Reijbroek

De meesten zullen me vast al kennen van achter de camera, want ik loop al een tijdje rond om de mooie momenten voor De Doldraejers vast te leggen – van de optocht tot het feestgedruis in D'n Draejer. Ondanks wat opleiding is fotografie altijd een hobby geweest over de jaren heen. Bij De Doldraejers en ook de evenementen rondom Velswijk kan ik hier veel plezier aan beleven.



In het dagelijks leven ben ik een ICT en CyberSecurity specialist. Achter de schermen help ik De Doldraejers al een tijdje bij de digitale diensten zoals de website of de presentaties op de schermen. Door al deze activiteiten en de fijne omgang met de mensen bij Doldraejers is het nu dan officieel: ik ben lid geworden van de vereniging als hoffotograaf!

Ik heb er enorm veel zin in om ook de komende jaren de mooiste, gekste en gezelligste momenten vast te leggen. Dus als je me ziet met m'n camera: gewoon lachen, gek doen en genieten – dan zorg ik voor het plaatje!



Carnaval in Braamt ‘25

Dit jaar waren we uitgenodigd voor het carnavalsbal van de Nöttekrakers. Op zaterdag 15 februari vertrokken we daarom met een grote delegatie richting het Nöttedarp (Braamt). Zowel de Prinsen, als Oud- Prinsen, als ook de hofhouding, dansgarde en partners: iedereen keek vol verwachting uit naar deze uitverkochte feestavond. Desondanks bleek bij aankomst ons geduld nog langer op de proef te worden gesteld, toen bleek dat we als één van de eersten van de partij waren. Ach ja, dat mocht de pret niet drukken. ‘T veurgleuen kon immers al beginnen!

Uiteindelijk mochten ook wij met een buutemars de tent betreden: klaar voor een avond vol muziek, dans en gezelligheid. Eerst werden we hartelijk welkom geheten door Prins André de Eerste. Nadat ook de andere gastverenigingen waren onthaald barstte het feest los! Zo werden onze stembanden op de proef gesteld tijdens de optredens van Jan Biggel en Arjon Oostrom. Maar ook gingen de spreekwoordelijke ‘voetjes van de vloer’ tijdens de feestnummers van DJ Roan en het power-hour met DJ Caplox. Kortom: een knallend feest! En daarvoor bleek later niet iedere broek geschikt….









Groots Carnavalsweekend Vels

Op vri-jdagoavond begint ut feestjen altied al veur de vereniging. Dan motten de slingers en ballonnen weer veur de dag gehaald worden en alles weer an de kante um de zalen weer in orde te kriegen veur ut groots Carnavalsbal.

De gymzaal wurd weer veurzien van een extra zeiltjen um de vloer doar ok niet te beschadigen, zodat wi-j doar de galamaaltijd kunt nuttigen. En de grote zaal hew versierd met mooie ankleding met slingers en ballonnen en niet te vergetten de geweldige prinsengaleri-j die ieder joar weer groter wurd.

De old Prinsen bunt dan altied al druk met de veurbereiding van hun wagen um den ok weer goed veur de dag te kriegen en komt dan gezellig altied nog ff un glaasken met drinken, en zo sluut wi-j de oavond weer af.

Zoaterdagmargen rond de klok van 10 is ut dan altied verzamelen bi-j de Prins, dit joar was ut de eer an Pins Pierre de 1e um veurop te goan. Hi-j hef un grote steun an zien vrouw en kinder. Met zien allen waren ze d'r kloar veur um d'r un mooi feestjen van te maken.
Bi-jnoa de gehele road en ok de dansgardes waren anwezig.
Zien schuur was umgebouwd tut residentie veur den dag en de koffie stond te dampen en niet te vergetten werd d'r ok veur de inwendige mens goed gezurgd.
Un heerluk breudjen met een beste schijf ge-





haktbal en fijne eitjes met spek stonden kloar um noar binnen gewerkt te worden, en zeker ok ut glaesken gesternat of wa-j wollen ging d'r al snel in.

Iedereen anwezig kreeg un mooien onderscheiding van de Prins uutgereikt.
De old Prinsen kwamen Prins Pierre ophalen bi-j um thuus en en zo gingen wi-j met zien allen weer naor d'n Draejer op an.
De kinder van de Prins gingen met hun eigen voertuigen, zo had-



swijk op 21-22-23 februari 2025





den Kevin en Alwin hun quads bi-j zich en Jorick ging met zien crossauto richting d'n Draejer um hun trotse vader te meugen ondersteunen in de optocht.

Um stipt half 1 was ut hele gezelschap netjes op tied b-j D'n Draejer um doar de sleuteloaverdracht te hebben. De ni-jen burgemeister van Bronckhorst dhr. Patrick van Domburg was in eigen persoon anwezig um deze mooie plichtpleging te meugen vervullen.



Het wurd zeer gewaardeerd, dat ze vanuut de gemeente ieder joar nog met wilt werken um deze traditie te meugen blieven behollen.
Prins Pierre hef dat weekend de macht oaver heel Wittebrink en Velswiek meugen voeren en dat is um goed gelukt.

Um 11 oaver 1 is dan altied de start van de optocht, de fanfareband St.Sebastian uut Zieuwent stond weer kloar um veurop te goan met un leuk stuksken muziek. En de wagen van de old Prinsen is veurzien van hun eigen Heere borrel, dit keer deur mevrouw Heere uutgereikt, er werd ok weer zeer van genoten.





De dames van de dansgardes sluut dan an en strooit zo hier en doar wat snuupkes noar alle volk wat langs de weg steet. Tussendeur loopt de kinder die met wilt lopen. En as laatste kwam (met zien eigen kinder die veur um mochten rijen) de Prinsen wagen met de hele road van 11 en natuurlijk Prins Pierre met zien hofholding. De Velswiek was weer uutbundig veurzien van leuke versiering, alle dank dat jullie doar ok an met wilt werken um zo een kleurig geheel te vormen. Woar daw in un klein durpken groots in kunt weazen!

Terug bi-j d'n Draejer was ut tied veur de kindercarnaval, klein en groot iederene is doar welkom.
Dj René en André hadden de stemming d'r al heftig in, en ut grut stond te swingen en te hossen op de bane.



De beide dansgardes die wi-j nog riek bunt as vereniging hebt weer laoten zien hoe da-j de benen weer in de lucht mot gooien en schitterende dansen loaten zien.
Tijdens de pauze was d'r veur alle kinder natuurlijk weer un glaesken ranja en un zakjen chips en bi-j ut noar huus goan kregen ze ok nog un zak snoep met noar huus.













D'r is nog plek veur un nieuwe dansgarde, dus als d'r nog kinder (vanaf 4 joar) bunt in Velswiek, Wittebrink of umgeving: kom gezellig un keer kieken of nem contact op met 1 van de leden van de vereniging dan regelt wi-j dat verder wel!!!
An zo'n mooien middag kump dan ok weer un end en dan weer oaver noar un officieel gedeelte.

De receptie veur genodigden en ansluutend ut galadiner.
Mevrouw Heere hef samen met de burgemeister Dhr. Domburg de foto onthuld van Prins Pierre de 1e en ut Doldraejerslied werd weer uut volle borst metgezongen.
De gymzaal was weer umgetoverd tut een waar restaurant woar zo ongeveer un honderd man kon anschoeven veur un heerlijke boerenkool-moaltied met worst.
De Prins hef doar zien vrouw en kinder, familie en ok nog enkele andere mensen meugen onderscheiden. Ok had hi-j enkele mensen van un vereniging uut Limburg uutgeneudigd, die hebt ok un mooien onderscheiding van Prins Pierre meugen kriegen. Woarup wi-j de uutneudiging kregen um hun vereniging doar ok te meugen kommen bezuuken. Dat hew ons ging 2 keer loaten zeggen natuurlijk, moar dat kump in un ander verhaal weer noar boaven.
De klok blif nooit stil stoan bi-j D'n Draejer, dus noa de boerenkool was ut alsnel weer tied veur ut oavondprogramma.



Um 11 oaver 8 ging Prins Pierre veurop met zien gevolg um iederene welkom te heten.
Wi-j mochten dit joar zelfs 4 gastverenigingen verwelkommen.
De warme banden met Zutphen, Drempt en Dieren hebt wi-j al enkele joaren en dit joar hebt wi-j ok De Paerdeknuppels uut Hengelo kunnen loaten zien dat wi-j un super feestje kunt bouwen as vereniging zijnde.
Alle verenigingen werden van harte welkom geheten en veurgesteld an alle anwezigen.
Prins Pierre had ok zien eigen anhang metgebracht, zo kwam zien hele familie en ok de Oranjevereniging uut Keijenborg un gezellige oavond met ons metvieren.
Prins Pierre mocht veurop in den polnaise en ut feestjen kon beginnen met DJ 'No Nonsens PartyShow' (onze eigen old Prins Partice) die d'r un heavig feestjen van hef gemaakt.

Wi-j hadden ok nog un verloting tussen ut feestgedruis deur met leuk priezen.
De bitterballen gingen de zale rond en iederene mocht d'r van pakken, aangeboden deur de DBO.

Wederum hebt de dansgardes hun benen en armen weer loaten zwieren en hun prachtige mooie dansjes loaten zien.
En ok was d'r un zanger uutgeneudigd um de sfeer (veur zover nog kon) te verhogen; Marvin de Geest trad un half uur op met leuke liedjes woar volop bi-j met gezongen en gehost wier.
Buuten stond Deckert um de inwendige mens nog verder te veurzien van un heerlijke portie patat of (breutjen met) frikandel/kroket of wa-j wollen hebben.

De diehards bunt nog ff met de Prins met noar huus gegoan veur un afzakkertjen en toen was de oavond echt veurbi-j.

Volgens de verhalen hef iederene weer unmundig schik gehad en genoten van disse mooie oavond en wi-j hopt dan ok dat iederene de volgende keer weer anwezig mag weazen!!





























Roza Miranda
Schoonheidssalon

Miranda van Leussen
Middenweg 60
7255 WT Hengelo (Gld

06-27427036
rozamiranda@kpnmail.nl

EETCAFÉ
JANSEN & JANSEN

SPALSTRAAT 1
7255 AA HENGELO GLD
0575-461478
WWW.EETCAFEJANSENJANSEN.NL













Brunch

Op zondag 23 februari, de dag na het grote carnavalsfeest, was de brunch van onze carnavalsvereniging en de sfeer zat er weer goed in!

Na de grote schoonmaak, die zoals altijd met veel inzet én muziek werd aangepakt, was de honger groot. Gelukkig stond er een overvloed aan eten klaar waar we met z'n allen van hebben genoten.

De opkomst was overweldigend; zo groot zelfs dat we tafels en stoelen tekort kwamen. Maar dat werd met de nodige creativiteit en een flinke dosis gezelligheid opgelost. De eerste dorstigen waagden zich alweer aan een voorzichtig biertje. Niet omdat de kater weg was, maar omdat die beter te negeren is met een glas in de hand. En ach, een beetje dorst verdrijf je het best met nóg een rondje.

Al met al was het een geslaagde ochtend en middag vol vrolijkheid en terugblik op weer een prachtig carnavalsseizoen. Op naar volgend jaar!!





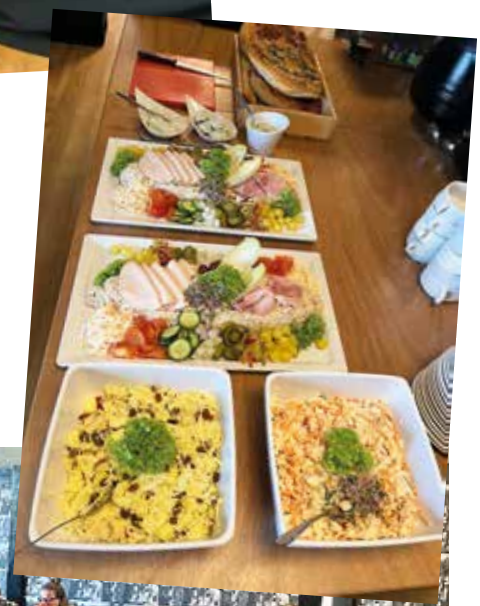





Hofstra techniek

Hofstra

Technische Ondersteuning

Keurbedrijf

Elektrische toestellen
Draagbaar klimmaterieel en rolsteigers
Land-, tuinbouw- en parkmachines

Keijenborgseweg 21
7021 LT Zelhem
0314 - 64 16 13
06 - 53 97 44 41
info@hofstra-techniek.nl
www.hofstra-techniek.nl

AAN KENNIS GEEN GEBREK,
GEEN KLUS IS TE GEK!

GE Dienstverlening
Eggink

REGISTERED SOLAR SPECIALIST

Elektra
Klussen
(De)Montage
Zonnepanelen
Kunstof kozijnen

0642515189

Info@GEDienstverlening.nl

Zondagmiddag naar de Blauwe Snep in Drempt

In februari zijn we weer met een mooie delegatie vanuit Velswijk afgereisd naar carnavalsvereniging De Blauwe Snep in Drempt.



Zoals altijd wachtte ons een warm welkom in hun dorpshuis om vervolgens samen een gezellige middag te vieren.

Het was niet zo heel erg druk maar dat maakte de sfeer er niet minder om. Dj JOJO zong en draaide deze middag om de stemming erin te brengen. Uiteraard gingen we al gauw aansluiten in de polonaise en lieten we zien dat wij Velswijkers er een leuk feestje van kunnen maken! Ook was er een verloting met leuke prijzen en natuurlijk ging er ook weer een prijs mee richting Velswijk.

Na afloop waren de buikjes hongerig en hebben we nog even een hapje gegeten in Doetinchem.

Vacatures!!!

Bij de carnavalsvereniging zijn we op zoek naar enkele nieuwe:

Raadsleden

we zouden het erg leuk vinden om ook wat meer jeugdige leden bij onze vereniging te hebben, de jeugd heeft tenslotte de toekomst.
Ook heeft onze voorzitter aangegeven om met de jaarvergadering 2027 te willen stoppen als voorzitter, hiervoor dus ook een vacature, je zou nu vast mee kunnen draaien om het stokje van de:

Voorzitter

t.z.t. over te nemen.
Ben je geïnteresseerd?, meld je dan bij een van onze leden of bij het bestuur, dan gaan we samen even overleggen wat de functie van raadslid inhoudt.

Dus vacatures voor; Raadsleden en Voorzitter
De namen van de raadsleden staan achter in het boekje of neem contact op met de voorzitter; Marcel Loskamp of de secretaris; Anita von der Linden.



Buut

Bert Wassink is met pensioen gegoan en dat hef hie gewetten. De buurt had um een mooi spandoek gemaakt met wat mooie teksten der op, en van zien vrouw Joke ok nog een mooi presentje. Een mooie emmer met een tekst der op: “Vanaf nu is het altijd weekend, geniet van je pensioen”. Goed gevuld met handige tips en lekkere snoepjes.

Toch een lief cadeau van Joke, dat ze zo begoan is met heur manneke die lekker bie huus kumt en kan genieten van zien wel verdiende rust. Joa dat dacht Bert ok, tut dat hie de andere kant van de emmer kwam te lezen: “Ik heb geprobeerd met pensioen te gaan, maar nu werk ik voor mijn vrouw!” Goed gevuld met alle benodigde schoonmaakmiddelen.





NKtuinen
Tuinonderhoud | aanleg | boomverzorging
Niels Krabbenborg
Hovenier
Mobiel: 06-39040492
e-mail: info@nktuinen.nl
website: www.nktuinen.nl

Carnaval in Dieren 2025

Dit jaar waren we weer uitgenodigd om carnaval te komen vieren bij carnavalsvereniging de Nölers in Dieren. Ontzettend leuk natuurlijk, dus vertrokken we op zaterdag 1 maart 2025 met een delegatie richting Dieren.

Het inmiddels binnen de vereniging bekende duo 'Knabbel en Babbel' mocht ditmaal niet voorop om de weg te wijzen. Hierdoor arriveerden we dit keer ruimschoots op tijd op de juiste locatie met als bijkomend voordeel dat we voldoende keuze hadden tot het zoeken van een goed plekje in de feestzaal.
Vervolgens barstte het feest los met Feest DJ Maarten! Allereerst natuurlijk met een polonaise waarbij Prins Roy de 2e samen met zijn Prinses Anouk voorop ging, en wij al snel volgden. Ook de rest van de avond waren we vaak op de dansvloer te vinden waarbij danspasjes werden gedeeld tussen de verschillende verenigingen, de glazen bier regelmatig klonken en we ons bleven verbazen over de mooie strakgespannen vlaggenlijnen. Later op de avond was ook zanger Robert Pater van de partij, waarbij onze stembanden nog even extra werden gesmeerd en op de proef werden gesteld.

Kortom: een zeer geslaagde feestelijke avond!











De Doldraejers noar Limburg op an
('De Kevers' in Kessel op maandag 3 maart 2025)

Zoals een ieder inmiddels wet is prins Pierre een fervent autocrosser. Doarmet hef hi-j al joarenlang een kameroadschap met enkele crossers uut Kessel in Limburg. Disse kameroaden van Pierre bunt deur hem uutgeneudigd op ons carnaval in Velswiek.

Zo an de proat geraakt met onze verre bezoekers klikte het prima, en van hen kregen wi-j dan ook de uutneudiging um noar Kessel te kommen op moandagmiddag. Dit is het feest noa de carnavalsoptocht.



Carnaval (Vasteloavend) dat leaft onwies in Limburg, Pierre hef twee taxibusjes geregeld en wi-j bunt met een mooie delegatie noar Limburg gegoan. Natuurlijk waren er veur onderweg de nodige pilsjes en hapjes metgenommen, tja ie zult moar een uurtje dreug motten stoan. Halverweage buw efkes gestopt op een truckersplaats um ff een pilsje los te trekken. Patrice ging efkes de bosjes in um te pissen en kekken nargens noar, moar tsja die Oostblok wilddrieters hadden doar een grote boodschap achtergeloaten. Nietsvermoedend stapt Patrice de bus weer in. Kearl wat hef t doar gestonken in de bus. Dus de eerste afslag dreks van de baan af um de schoenen van Patrice te poetsen en een betje deo te spuiten in de bus.





Doarnoa ging 't wieter op Kessel op an. Doar angekommen waren wi-j in een mooi zonnig vredig Limburgs dorpje anbeland. We liepen een 200 meter 't darp deur en doar stond midden op het plein veur een kasteel een grote feesttent. Wi-j kregen doar een mooi ontvangst en mensen waren beni-jd wie wi-j waren. Het schient doar een hele eer te weazen daj als gastvereniging een uutneudiging kriegt.

D'r waren veul artiesten de hele middag en allen zongen zi-j in het Limburgs. Het ene Vastelaovendlied noa de andere kwam veurbi-j, met as hoogtepunt een optreden van John Tana.

Tussen het strakke tiedschema kregen wi-j onze opkomst. Wat was dat mooi. Wi-j mochten de zaal toespreken, d'r wier oaver en weer onderscheiden, Op het podium hebt wi-j nog ff fijn gehøkt want wi-j hadden 'Deurdonderen' van Normaal angevroagd. Daornoa weer lekker het publiek in.

Wat een heerlijk sfeertje doar in Limburg, doar kiekt wi-j dan ook mooi op terug!












Nog ene dan: naar 'De Deurdouwers' in Dieren op dinsdag 4 maart 2025

Nog één keer dit carnavalsseizoen met de vereniging op pad; op dinsdagmiddag met nog best vølle energie gingen wi-j met de vereniging noar Dieren op an. D'r was een taxi geregeld dus gezellig met z'n allen samen in een busje. Contacten dat hadden we al doar in Dieren met 'CV de Nohlers', moar dit keer gingen wi-j noar 'C.V. de Deurdouwers'. We troffen elkaar enkele moanden geleden bi-j de pronkzitting van 'De Nohlers' en Prins Pierre de 1e had ook hier weer een bekende van hem getroffen (die kearl kent ook echt iedereen!!), woarnoa de banden bunt angehaald met disse vereniging.

Wi-j kregen eerst een opmars veur een welkomstborrel um gezamenlijk te proosten op het carnaval. En met de ankondiging van onze opmars heurden wi-j de namen: Prins Perry, adjudant Edward en adjudant Remon. Doarbi-j kwam het besef bi-j de Doldraejers dat zi-j wel in de handen meugt kniepen met hun eigen president. Het was echt gezellig want wi-j hebt doar lekker gedanst. Umdat d'r ok veul andere verenigingen waren hebt wi-j ok met hen nader kennis gemaakt.
Noa een paar pilsjes en dansjes gingen wi-j weer op huus opan, moar onderweg bunt wi-j nog wel efkes noar de Olde Schole gewest um ook wat vastigheid binnen te kriegen. Toen wi-j later bi-j d'n Draejer uutstapten was carnaval 2025 dan echt veurbi-j.

Gelukkig ging onze reserve prins Raymond de 1e wel mee en kon hij onze zieke prins vervangen.

Het was een gezellige en mooie avond met o.a. zangers Rutger van Barneveld en Johnny Bolk. Daarnaast verzorgde Party Sound Together de rest van de muziek.

GOOSSENS ATOMICA
TUINMEUBELEN WERKKLEDING VRIJETIJDSKLEDING
STEENDERENSEWEG 11 HENGELO GLD, T: 0575 46 21 39 INFO@GOOSSENSATOMICA.NL WWW.GOOSSENSATOMICA.NL

SLOOT & SESSINK
Installatietechniek
Uw allround installateur
gas water electra dakwerk verwarming sanitair
T. 0575 - 462487 SEI UNETO-VNI T. 0575 - 465119
www.slootensessink.nl

Omruilen zolders bij d'n Draejer

In overleg met de DBO hebben we de kleine zolder omgeruild met de grote zolder, boven de sporthal van d'n Draejer. Hier zijn we als carnavalsvereniging natuurlijk heel erg blij mee!
De verlichting is aangepast en er is een mooie stabiele trap gemaakt zodat we zonder kleerscheuren naar boven kunnen.
Op zolder hebben we een mooie ruimte gecreëerd om alle pakken en kleding van onze dansgardes een prachtige plek te geven. Alles kan er ruim hangen in afgedekte zakken zodat er niets kan gebeuren met de kleding.
Ook ons archief is er opgeslagen net als de fotogalerij.



De poppen die tijdens de carnavalsdagen op het dak staan te pronken hebben daar een plek gekregen.
De tonnen van de buut en ook tafels van onze vereniging staan daar veilig opgeslagen.
Super dat de DBO daarin met ons mee heeft gedacht om dit alles te kunnen realiseren.
DBO bedankt voor de fijne samenwerking hierin namens de carnavalsvereniging!









Oudprinsen uitje cv De Doldraejers

Op zaoterdag 3 mei 2025 was ut weer zowiet: ons oudprinsenuitje. Um 10.00 uur mossen wie ons verzamelen an de Banninkstroate.

Noa un bak koffie en un plate cake begon d'r toch wel iets paniek uut te brekken. De huufkarre was der niet.
Hie zol toch wel wetten woar hie wezen mot, noa een bult hen en weer gebeld te hebben kwam hie toch een uur later op de plaatse an.
Wie konnen beginnen an den mooien dag, de zonne scheen en de temperatuur was goed, ut bier kolt wat willen wie dan nog meer.





Noa een beetjen rondgereden te hebben richting de Wassinkbrink kwamen wie bie onzen eersten stop an bierbrouwerie Berlewalde. Doar werden wie opgewacht deur 2 van de 3 eigenaren die ons alles vertelden oaver het brouwproces van hun geliefde bieren. Ze brengen now al 150.000 liter uut en verkopen dit al deur de Achterhoek hen.
Wie mossen toch ok wel wetten hoe dat bier smik, in hun bar konden wie dan ok de bieren Blond, Dubbel en Triple pruuven.





Toen de karre weer op en wieter deur ut mooie platteland hen en kwamen wie bie onzen 2e stop an: de schuure van Kees in de Veldhoek, een verborgen parel in de Achterhoek.
Wie hebt ons doar binnen de ogen uut gekekken, een umgebouwde disco laot ik uut mor nuumen.
Een hele dikke collectie an vinyl elpees en singels, wie vuulden ons allemoale weer 16 joar old zoas dat vrogger in onzen tied ok was.
Noa een paar bierkes en een breudjen hamburger gingen wie weer wieter richting de Banninkstroate, de 3e stop ging helaas niet deur umdat wie te laatte waren.

Op ut thuushonk van Bert angekommen stond der veur ons allen een BBQ klaor en heb wie nog vulle schik gehad.
Den dag vlog weer veurbie, Bert en Max bedankt veur disse mooien dag!

Tuut volgend joar moar weer.











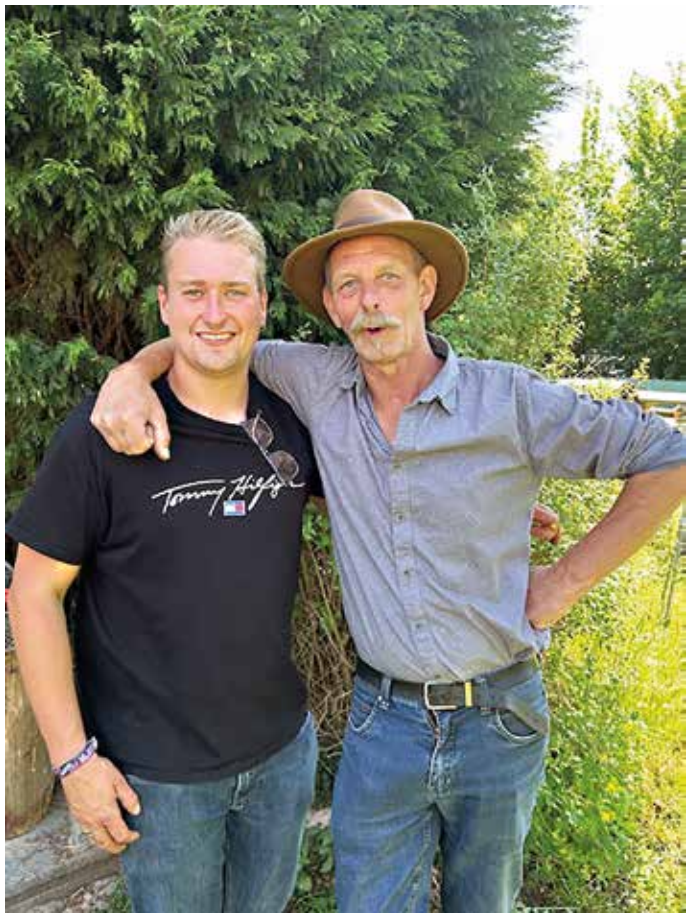

Paasvuur Velswijk 2025











Hekken opruimen paasvuur 2025

Zoals al vele jaren het paasvuur al in Velswijk is, inmiddels ruim 40 jaar!
Was het dit jaar ook alweer ruim 6 weken voor het Pasen een drukke bedoening op de hoek Kruisbergseweg/Schooltinkweg om weer een mooi paasvuur te maken voor vele Velswijkers en ver daar buiten.
De stapel hout groeide maar weken van droogte dreigde roet in het vuur te gooien.
Anderhalve week voor het Pasen was had de gemeente Bronckhorst al het besluit genomen dat het vuur niet ontstoken mocht worden.
Iets was niet leuk was voor de organisatie van het paasvuur, maar gelukkig mocht het feest wel doorgaan, er zit zoveel uren voorbereiding al in, dat beseft menigeen nooit.
Twee tenten voorzien van een goed stuk muziek, en een hapje is er ook altijd te krijgen, daar hoort een knapperig vuurtje bij.

Het zou zeker voor de voorzitter van het paasvuur erg zuur zijn, dat is namelijk ook onze Prins van dit jaar, Prins Pierre de 1e, eindelijk zou hij zijn eigen paasvuur mogen ontsteken en zou het niet doorgaan.

We hebben menig schietgebedje naar boven gestuurd en dat heeft geholpen, donderdag en vrijdag voor Pasen was het toch een grote opluchting voor iedereen die verlangde naar een beetje regen, het begon e druppen vanuit boven en de gesprekken met de gemeente waren ineens toch hoopvol, en ja het verlossende woord kwam door; Het vuur mag aan!
De lampionnenoptocht vanuit d'n Draejer met muziek voorop komen dan richting het paasvuur gelopen en dan kan het feest met het vuur beginnen
Zo mochten Prins Pierre de 1e met koningin Ciska van Velsen het vuur ontsteken en werd er wederom een geweldig feest gebouwd.

Na zo'n feest is er voor de verenigingen uit Velswijk werk aan de winkel, het hekken opruimen voor de carnavalsvereniging en de DBO die de overige bekers en rotzooi opruimen, mooi om dat met vele Velswijkers te kunnen doen en zo elkaar weer te helpen.
De handen worden dan door velen uit de mouwen gestoken en het terrein is in no time weer of er niks geweest is.
Zo houden we alle verenigingen in stand en helpen we elkaar daar waar kan en nodig is.









reparatiebedrijf
B.F.J.M. BRANDERHORST
Landstraat 4 - 7025 DP Halle

Bel voor reparaties van al
uw huishoudelijke apparaten.

06 - 108 92 080

Dan krijgt u de service die u verwacht.

Tot ‘s-avonds 21.00 uur

Bouwers van bedrijfshallen, loodsen en maneges

staalbouw
DTB

Heeft u ook bouwplannen? Bel ons: 0318-640174

info@staalbouwdtb.nl www.staalbouwdtb.nl

Pubquiz derde jaar op rij een succes!

Voor de derde keer organiseerde carnavalsvereniging De Doldraejers een wederom gezellige en bloedfanatieke pubquiz.

De opkomst was opnieuw prachtig; maar liefst 9 teams van jong tot oud streden om de felbegeerde eerste plek. Dankzij de gulle steun van enkele sponsoren konden we ook dit jaar weer een reeks mooie prijzen uitreiken, wat de avond nóg specialer maakte.



Het werd een sfeervolle en hilarische avond vol verrassende vragen, slimme tactieken en natuurlijk een hoop gezelligheid!

De Doldraejers kijken nu al uit naar de editie van 2026!

In memoriam

Matthieu de Roos

* 19 juli 1939 - † 5 juli 2025



Vanaf het begin bent u bij de vereniging betrokken geweest,
Nu 50 jaar later vieren we nog steeds dit feest.
Als raadslid en in het bestuur heeft u jaren uw plicht vervuld,
Met enorme inzet en veel geduld.
Ieder jaar was u nog bij het boerenkool eten van de partij,
En hielden we speciaal een plekje voor u vrij.
Uw steek heeft u altijd met trots gedragen,
U heeft volgens ons geen enkel jaar overgeslagen.
De Doldraejers hadden een mooie plek in uw hart verworven,
Helaas bent u afgelopen zomer vrij plotseling gestorven.
We willen u bedanken voor alle mooie herinneringen,
En zullen het Doldraejers lied ook voor u gaan zingen.
Het gaat u goed rust nu maar uit.

PLUS
Tom Groot Roessink

Koning van Vels

Het 3e weekend van augustus was zoals ieder jaar weer het jaarlijks Velswieksfeest.
Altijd goed opgezet en het vogelschieten is dan ook een prachtige traditie die Velswijk in ere houdt.

Burgemeester Patrick van Domburg was aanwezig om het Velswieksfeest te openen.
En het eerste schot te mogen lossen met het vogelschieten.

Koningin Ciska van Velsen mocht daarna schot op de vogel mikken en toen kon het feest beginnen.
Bijna 60 mensen hadden zich opgegeven voor het schieten.
Eddie en Eduard hebben al 25 jaar het vogelschieten van commentaar voorzien en hadden aangeven dat dit jaar voor hun de laatste keer zou zijn, (maar dat weet je met hun nooit :).
Uiteraard als eerst gaat altijd de kop eraf, daarna



swijk 2025

de vleugels en de staart, en dan is de romp aan de beurt, de spanning begint dan echt op te lopen naarmate er steeds meer stukken vanaf vliegen.
Peter Posthuma had de eer het laatste stukje van de romp naar beneden te halen en mag zich dan ook Koning Peter van 2025 noemen van het Velswieksfeest.
Peter namens de Carnavalsvereniging van harte gefeliciteerd.



ERK TIMMERWERK TEGELWERK MONTAGEWERK

EWU

en montagebedrijf

W.HEWU.NL

WIJK INFO@HEWU.NL 0314-641034

BINGO AVOND



MOOIE GELDPRIJZEN!

Vrijdagavonden 2026:
23 januari, 27 februari , 27 maart, 24 april

DORPSHUIS "D'N DRAEJER", VELSWIJKWEG 50 IN VELSWIJK.



Dansmarietjes 25-26



We zijn weer een heel jaar bezig geweest met leuke dansjes. Dit keer kozen de meiden van de Doldraejsters zelf het nummer uit, en wat hebben ze er een feestje van gemaakt! Deze dans laten ze dan ook graag nog een keer zien tijdens het Groot Carnaval.

Na de zomerstop stond onze jaarlijkse activiteit op de planning. In september hadden we onverwacht nog een prachtige zomerdag, waardoor we heerlijk konden BBQ'en. Het werd een middag vol spelletjes, gezelligheid en vooral veel plezier.

Tijdens de Pronkzitting vonden er een paar veranderingen plaats. Kiki Grobbe danst vanaf nu mee met de Doldraejsters. Samen met haar zus Valerie heeft ze de eer om dit carnaval te dansen voor hun vader, de nieuwe prins. Helaas hebben de Deurdraejsters tijdens de laatste Pronkzitting hun allerlaatste dans gedaan. Ze kijken met veel plezier terug op een mooie tijd.

We zien jullie graag bij het Groot Carnaval!

Groetjes,
Melanie en Niky













Wie aan bouwen, verbouwen of renoveren denkt, komt vanzelf terecht bij BouwCenter HCI in Hengelo Gld., Ulft, Zevenaar, Elst en Zutphen. Zowel professionele bouwers als zelfbouwers weten de weg naar BouwCenter HCI uitstekend te vinden. Geen wonder, we zijn al sinds 1921 geworteld in de bouwwereld.

Bouwcenter HCI, weet hoe 't werkt!

10.000 artikelen op voorraad

Een begrip in de regio

Altijd het juiste advies

Bezorging op elke plek

Bouwmaterialen | Hout & Plaat | Badkamers | Keukens | Tegels | Deuren

Kruisbergseweg 13 | 7255 AG Hengelo Gld | T 0575 - 46 81 81 | www.bouwcenterhci.nl

BOUWCENTER HCI

UW PARTNER IN PROFESSIONELE WANDAFWERKING.

- Glasvlies en Renovlies
- Luxebehang
- Airless spuitwerk

PROFESSIONELE BEHANGERS

ABC Bessels

Behangersbedrijf

06 51 38 51 75

info@abcbessels.nl

www.abcbessels.nl

Oud ijzer actie CV de Doldraejers Velswijk

Al jaren staat er een container bij de fam. van den Toorn achter het huis waar oud ijzer gebracht kan worden voor de carnavalsvereniging. Met de opbrengst kunnen we weer de avonden vullen met mooie muziek of andere dingen tbv de vereniging.
U kan het oud ijzer brengen in overleg met Eduard van den Toorn of als het opgehaald moet worden dan mag u contact zoeken met Monique Nijman tel; 06-21244711.
Gelieve geen koelkasten, wasmachines enz. er neer te zetten, deze zijn niet bedoeld als oud ijzer.
Heeft u nog ergens oud ijzer liggen dat u in de weg ligt dan weet u dat de carnavalsvereniging hier dus erg blij mee is.









Sessink Bouw

Teubenweg 25
7256 AH Keijenborg
Tel. 06 - 51 22 63 16

Sessink Bouw

www.sessinkbouw.nl

Fysiotherapie
Manuele therapie
Geriatriefysiotherapie
Bekkenfysiotherapie
Sportfysiotherapie
Handtherapie

Dry needling
Shockwave
Echografie en EPTE
Medical taping
Flexchair/ruitertraining
Revalidatie na Covid
Oefentherapie
Medische fitness *in groepsverband of individueel*

Jentha
SPECIALISTEN IN FYSIOTHERAPIE

Gezondheidscentrum De Eik
Raadhuisstraat 18A | 7255 BN Hengelo Gld.
0575 - 46 44 40 | info@jentha.nl

www.jentha.nl

STARINK
HANDELSONDERNEMING

Hummeloseweg 72
7021 KM Zelhem
T. 06 229 210 47

Kippenactie



Sinds vorig jaar hebben we onze nieuwe traditie: de kippenactie!
We hadden altijd al de kippen, maar aangevuld met andere prijzen, vanaf vorig jaar hebben we gekozen om alleen nog maar kippen te verkopen.
Ook dit jaar trokken we er weer met een mooie groep op uit om huis aan huis te kijken wie er een lekker kippetje wilde bemachtigen.



Heel Velswijk, Wittebrink en Keijenborg kregen de mogelijkheid om een lekker kippetje 's avonds in de pan te leggen of in de oven, en zelf voor de vriezer was een optie.
Tussen de middag hebben we onszelf even goed opgeladen: een lekkere lunch met broodjes en verse worst.
Precies wat een hongerige carnaval ploeg nodig heeft om er nog een middag vol enthousiasme tegenaan te kunnen.
Na de lunch gingen we verder met de actie, en samen hebben we er weer een geslaagde dag van gemaakt.
Gezelligheid, teamwork, veel gelach en bovenal: een prachtig resultaat voor de vereniging.









Autoschade
Chiel Roelofs

Schade?
Wij werken voor alle verzekeringen!
T. 0314-646781 | M. 06-14152384

info@autoschadechielroelofs.nl | Gildenweg 14 | 7021BR Zelhem

www.autoschadechielroelofs.nl

MEER DAN KAAS
ZELHEMS KAASHUIS
GEZELLIG THUISKOMEN

Smidsstraat 11
7021 AB Zelhem

zelhemskaashuis.nl
0314 620065

Of je kaas lust



TIMMERWERK

A.W. VELDHORST
AANNEMERSBEDRIJF B.V.

- NIEUWBOUW
- VERBOUW
- RENOVATIE
- ONDERHOUD
- MACHINAAL TIMMERWERK

KEIJENBORGSEWEG 3A ZELHEM TEL. 0314-641333

www.veldhorstaannemer.nl

Hofstra
Grondwerken

Machinaal egaliseren | Grondwerk

info@hofstra-grondwerken.nl Tel.: 06-31 29 42 58 www.hofstra-grondwerken.nl

Barbecue

Op zondag 19 oktober hadden we de jaarlijkse barbecue van de Doldreajers in buurthuis d'n Dreajer. Dit is de jaarlijkse opening van het carnavalsseizoen. We konden er vanuit gaan dat de commissie het zoals voorgaande jaren weer perfect tot in de puntjes georganiseerd had. En dat was ook zo, want bij binnenkomst stond er een kopje koffie of thee klaar met daarbij een plak cake. Snel daarna werden de eerste biertjes getapt en de eerste wijntjes ingeschonken. Met een gezellige club waaronder de dansgardes, het bestuur, de Raad van 11 en de oud-prinsen waren we bij elkaar. De gymzaal was geopend voor de jeugd, zij konden zich hier goed vermaken!

Na eerst gezellig bijgekletst te hebben, werd rond half 6 het vlees klaargezet. Michel opende namens de organisatie het buffet, en daarna werd de BBQ aangestoken. Binnen werd er getapt, geschonken en gegeten en buiten werd het vlees gebraden. Er was zoals gewoonlijk genoeg. Stokbrood, salades, pasta, fruit en natuurlijk genoeg vlees.
Na het eten hebben we gezellig nagezeten.
Het was een gezellige en geslaagde middag!!
Daar kijken we mooi op terug.











Schoonmoeder heeft besloten een test te doen. Op een mooie zomerse namiddag wandelt ze met haar schoonzoon Frank langs een kanaal. Plots slaat ze zogezegd haar voet om en valt in het kanaal. Frank twijfelt geen seconde en springt achter haar aan. De volgende dag staat er voor Frank zijn huis een Peugot 205 cabrio met op het dashboard een briefje: "Beste Frank, bedankt voor hetgeen je voor me gedaan hebt, je schoonmoeder Greta."
Een week later is het de beurt aan een andere schoonzoon, Dirk. Terug wandelen ze langs het kanaal, Greta slaat zogezegd haar voet om en struikelt in het water. Ook Dirk aarzelt geen seconde en redt haar van de verdrinkingsdood. De volgende dag staat ook voor Dirk zijn woning een Peugot 205 cabrio met een briefje dat zegt:
"Lieve Dirk, bedankt voor hetgeen je voor me gedaan hebt, je schoonmoeder Greta."
De volgende week is haar laatste schoonzoon, Bertrand aan de beurt. Weer langs het kanaal wandelen, voetje omslaan en in het water vallen. Nu, Bertrand, die kijkt even naar links en rechts, die ziet dat er niemand in de buurt is en wandelt verder. De volgende dag staat er voor Bertrand zijn garagepoort een Porsche 911 cabrio! Ook hij vindt een briefje op het dashboard met de tekst:
"Beste Bertrand, bedankt voor hetgeen je voor me gedaan hebt, je schoonvader Albert."







Prins kieken 2025

Het was weer zowiet, het joarlijkse prins kieken. Wi-j verzamelden ons om 10:00u bi-j D'n Draejer, althans dat was het plan. Want zoals de traditie veurschrieft, kwam president Arjan as letste an - opvallend genog, want hi-j woont nog net niet in ut dorpshuus. Noa lang wachten zaten wi-j met een goed humeur en een gezonde dors op de fietse.

Noa een korte paspoortcontrole bi-j Theo, (ie wet tenslotte nooit wie d'r oaver de Velswiekse grens probeert te kommen) trapten wi-j de pedalen an. Monique kwam met de auto en besloot bi-j Hengel alvast de boel op de kop te zetten door een andere afslag te nemmen, zodat niemand van ons nog wist woar wi-j hen gingen.

De eerste halte was bij Café Uenk in Vorden. Doar begonnen wi-j netjes met koffie en thee… dit veranderde al snel noar een kold pilsje. Tijdens ut gokje op de ni-je prins of prinses, kwamen d'r heel wat namen veurbi-j. Sommige serieus, sommige creatief.

Toen kwam ut grote moment, André Grobbe stapte binnen, hand in hand met zien vrouw Roos. De toekomstige prins was gevonden. Tied veur een breudjen bal, want een mens mot ook etten.

De lucht werd duuster - de beruchte 'piek van Cleo' kwam d'ran, reagen dus. Wi-j schuulden in stijl bi-j Hotel Bakker, woar wi-j hebben gepruufd van een 'branderig' pilsje (Brand bier) en een goedgevulde borrelplank. Van een olderwetse kroegbaas noar een ober in pak, de Raad wist niet watte zag.



Noa een halve liter (of twee) stapten wi-j weer op de fietse noar Café Herfkens in Baak. Onderweg besloten wi-j um nog effen bi-j Bij Ludger an te goan, woar ook voormalig prins Pierre de 1e ansloot veur een pilsje. Gezelligheid kent geen tied, moar wel dors.

De fietsen werden weer angetrapt. Eenmoal in Baak angekommen werd er goed gegetten, want al dat fietsen maakt hongerig. Bi-j ut toetje kregen de aftredende raadsleden een 'vuurwerkfonteintje', letterlijk een knallend afscheid!

Met de buuken rond en de fietsaccu's vol, fietsten wi-j noar de Keijenborg, woar Coen's Tapperij de letsten halte werd. Doar namen de meeste leden afscheid van mekare - behalve een klein groepje 'diehards' dat besloot de aovond af te sluten met 'Formule 1' en ut legendarische radiospel 'Raad waar die staat'!

Noa een paar pilsjes gaven zelfs de diehards de strijd op. De fietsen werden weer bestegen, de lampjes angezet, met een betjen tegenwind en geslakker op huus an.

Wi-j kieken terug op een mooien dag. Op noar een ni-j carnavalsjoar met vulle plezier, bier en natuurlijk onze ni-je prins: André de 1e!

3 maal alaaf!









Slotboom Tweewielers
...uw tweewieler specialist uit Hengelo Gld
Vakkundig advies - Reparatie
Onderdelen en accessoires - Verhuur
tel. 0575-467278 | Kieftendorp 11 | 7255 MG Hengelo GLD
info@slotboomtweewielers.nl | www.slotboomtweewielers.nl

Transportbedrijf Johnny Scholten
Banninkstraat 3
7021LN Zelhem
Tel: 0314-641793
Mobiel: 06-30044644
Email: cberentsen@hetnet.nl


Voor verschillende soorten transporten.

Het Hoegen
kapsalon
- Kleurspecialisten
- Met jaren ervaring
- 's Avonds ook geopend

Maak 's een afspraak!
Kapsalon Het Hoegen
Schooltinkweg 2a
7021 MA Velswijk
tel.: 0314 - 64 1410
sabinetankink@live.nl

AUTOBEDRIJF NIESINK
www.autobedrijfniesink.nl
ONDERHOUD EN REPARATIE
ALLE MERKEN AUTO'S
RUITENREPARATIE
AIRCO SERVICE
A.P.K.-KEURINGSBEDRIJF
VERKOOP NIEUWE- EN GEBRUIKTE AUTO'S
Dambroek 9, BAAK
Tel. 0575-442089 (Industrieterrein Dambroek)
Fax 0575-442069

„LEEMREIS"
Café - Restaurant - Bar -
annex Slijterij
Wij verzorgen in diverse mogelijkheden
Uw bruiloften, Recepties en Partijen.
Gespecialiseerd in warm en koude buffetten in sfeervolle zaal.
(20 t/m/ 250 personen)
2 biljarttafels
Fam. Visser Leemreis
Spalstraat 40, Hengelo (Gld.)
Telefoon 0575 - 46 1274
info@hotelleemreis.nl

KLEIN HESSELINK MAKELAARS
Prinses Irenestraat 3
7021 CG Zelhem
tel. (0314) 625113
e-mail: info@kleinhesselinkmakelaars.nl

Het juiste adres voor uw:
* verkoop en aankoop woningen
* verhuur
* nieuwbouw
* taxaties
* juridisch advies
* waardeverklaringen
* bedrijfsmatig onroerend goed
* agrarisch onroerend goed

www.kleinhesselinkmakelaars.nl

'T MASSINK
HONDENCENTRUM & ZORGBOERDERIJ
www.hondenpension-massink.nl

Dames Uitje

Op 26 oktober hadden we ons jaarlijkse damesuitje. Dit jaar kozen we voor een avondje Italiaans bij Pipa in Hengelo. Zodra we binnen stapten kwam de geur van pizza en pasta ons al tegemoet.

We schoven gezellig met z'n allen aan, kletsten bij en deelden verhalen. Tussen de borden vol pasta en knapperige pizza's door werd er flink gelachen en was het fijn om weer samen te zijn. Lekker ontspannen en veel gezelligheid.

Het was een sfeervolle avond met heerlijk eten. We kijken nu alweer uit naar het volgende damesuitje!





Heinen
ZELHEM VLEES
www.heinenvlees.nl



Hubo

9x ontzorgen voor zorgeloos wonen.
Totaaloplossing voor elke klus.

Hubo Zelhem
Brinkweg 11
7021 BV Zelhem
Tel. 0314-620870
hubo.nl

#Hubohelpt

Huppel & Knuppel voorbereiding

Dit jaar zou het anders worden. Echt anders.
We zouden op tijd beginnen met verhalen verzamelen, foto's erbij zoeken… Ja hoor, alles anders.
Zelfs de opstelling in de zaal zou op de schop.

In de zomervakantie hadden we de eerste vergadering. De plannen werden helemaal uitgewerkt.
Iedereen zei het: "Dit jaar wordt alles anders!"

En toen… kwam de vakantie.
En de stress.
En die stress was—jawel—ook anders.



Begin oktober… nog geen actie.
Net als anders.

Half oktober… nog steeds geen actie.
Net als anders.

Nog twee weken te gaan…
Wanneer gaan we beginnen?
Oh ja, de buut! Waar moeten we eigenlijk nog over schrijven?
Ach, net als anders: het komt vast wel goed.

En zo begonnen Huppel en Knuppel, met dank aan informante Truttel, aan het typen.
Op de zaterdag van het optreden werd de buut in elkaar gezet, terwijl Debbie zoals altijd de PowerPoint maakte.
Net als anders.

Alles was anders. En al dat anders maakte het uiteindelijk wel weer heel leuk om te vertellen.
Dus, net als anders, werd dit een buut die net even anders was.

En voorlopig zou dit de laatste keer zijn…
Maar als anders weer eens anders wordt, staan we er volgend jaar gewoon weer —
net als anders.



Pronkzitti

Op 1 november was ’t weer zo wiet de joarlijkse pronkzitting in Velswiek. Oaverdag hebt wi-j de zaal efkes fijn versierd, de poppen weer op het dak van D’n Draejer gezet en de overige voorbereidingen getroffen. Alles gereed veur een legendarisch oavondje Velswiekse pronkzitting. Wi-j mochten dit joar moar liefst 5 gastverenigingen verwelkomen, dus een bomvolle zaal vol volk stond ons te verwachten. De gastverenigingen worden bi-j ons een kwartiertje eerder uutgeneudigd, zodat wi-j onder het genot van een komme koffie achter de schermen met mekaar effen fijn kunt bi-jproaten.



Toen het iets veur half negen was, werd officieel de oavond geoapend en konden alle verenigingen één veur één met een opkomstmars de feestzaal in. De gastverenigingen mochten doarnoa geliek het volk in en al lekker an ’t gerstenat, terwijl de road van de Doldraejers nog ff veuran in het gelid mossen blieven stoan. Alle wisselingen binnen de vereniging (elders te lezen in dit buuksken) werden een formaliteit. Noa deze plichtplegingen werd Prins Pierre de 1e ontdoan van zien titel. De steek, scepter en cape werden ingenommen deur de voorzitter en de Old-Prinsen hebt onze Poasvuurbaas Pierre in hun midden genommen. Hoppelijk hoeft hi-j door gin brandjes te blussen, moar kan e doar mooi ’t vuur af en toe opstoaken . Een mooie anvulling veur disse energieke delegatie.



Ni-j dit joar bunt de loterij Priezen, beschikboar gesteld deur vele bedrijven in en om Velswiek. Waardebonnen e.d. bunt beschikboar gesteld deur de bedrijven in Velswiek en de umliggende plaatsen. Mensen waren zichtboar bli-j met hun gewonnen priezen.
Wat ook altied een hoogtepunt is, is de buut van Huppel en Knuppe. Disse Tonproaters goat al een hutjen met in Velswiek en ok dit joar wissen ze een hoop te vertellen oaver de leu in en um Velswiek. Onderwerpen wiet van huus zoals Oostblokshit, moar ok dichter bi-j huus zoals het vieren van burendag, het kwam allemoal veurbi-j



Doarnoa was ’t tied veur de prinsenpresentatie, de filmmuziek van de film ‘de Gladiator werd opgezet en doar kwam een delegatie binnen die een strijdwagen voorttrokken. Het was net of wi-j midden in de filmset van Ben Hur of Gladiator beland waren. De persoon in de strijdwagen deed zien masker af en doar stond hi-j…….
Prins André de eerste!!





ng 2025

Partner Roos, en kinderen Valerie en Kiki werden noar veuren gehaald, de prinsatributen werd oaverhandigd. De proclamatie werd veurgelezen en doarnoa het Doldraejerslied gezongen.



Het feestgedruis kon now zonder programma losbarsten en doarum werd de polonaise ingezet. Een fijn feest dat is het geworden.
's Nachts is nog een delegatie richting de prunushof bi-j de moeder van de Prins, Jannie gewest om doar een lekkere bal uut de jus te halen en ff fijn noa te pilsen. Wat was 't een mooie oavand, doar ha-j bi-j motten wean!!









Aftredende en nieuwe leden

Marcel Scholten en Alinda Roenhorst



Na ruim 25 jaar in de Raad van 11 en jaren als bestuurslid actief te zijn geweest trad Marcel af bij de vereniging.
Marcel en Alinda waren er altijd bij als we ergens heen gingen, of als er opgebouwd of afgebroken moest worden na een carnavalsweekend.
Ook is Alinda als lid van de redactie van het carnavalsboekje betrokken geweest bij het carnavalsgebeuren.
Beiden willen we enorm bedanken voor alle inzet al die jaren, en we weten zeker dat we jullie nu van de andere kant in de zaal terug zullen zien.
Marcel heeft een mooie pen als aandenken gekregen en is benoemd tot lid van verdienste bij de vereniging.
Alinda kreeg een mooi bos bloemen namens de vereniging voor al haar inzet.

Eddie Wesselink



Als er iemand is die geschiedenis heeft geschreven binnen onze vereniging, dan is het Eddie Wesselink wel. Waar de meeste prinsen na één jaar hun scepter keurig inleveren, mocht Eddie als prins 2 jaar carnaval vieren. Niet omdat hij zo graag wilde blijven plakken (hoewel…?), maar dankzij dat beruchte corona-tijdperk waarin alles even anders liep. En zo werd hij onze allereerste tweejarige prins.
Na zijn vorstelijke periode stapte hij vol enthousiasme in de Raad van Elf. Daar heeft hij zich jaren laten zien als een trouwe, gezellige en altijd-in-voor-een-geintje raadsheer. Maar tijden veranderen, en tijdens de laatste pronkzitting heeft Eddie officieel de sprong gemaakt van de Raad van Elf naar het illustere gezelschap van de oud-prinsen.
We zullen hem in de Raad natuurlijk missen, maar we weten zeker dat hij bij de oud-prinsen net zo'n feestje gaat bouwen als altijd. Eddie, bedankt voor je inzet, je humor en je dubbele portie prinselijkheid.

Pierre Starink



Pierre heeft zijn jaar als Prins Pierre de 1e erop zitten en heeft aangegeven graag betrokken te blijven bij de vereniging.
Dit wordt ook erg gewaardeerd door ons als Doldraejers.
Pierre heeft zich aangesloten bij de 'Oud Prinsen', zij hebben zijn ingeleide gedaan door een skelter voor hem om te bouwen tot crossauto met daarachter een aanhanger met een bijna echt vuurtje erop, erg leuk gemaakt door de 'Oud Prinsen' garde.
Dit omdat Pierre in zijn weinige vrije tijd graag een rondje crosst met zijn quad en met de kinderen, en Pierre is voorzitter van het welbekende 'Paasvuur Velswijk'.
Zo heeft Pierre zijn afmars als Prins gehad en is hij nu lid van de 'Oud Prinsen' garde.
Pierre en Sabine, we waarderen het enorm dat jullie betrokken willen blijven bij de vereniging.

Nieuwe functie:

Niky van den Toorn

Niky heeft zich beschikbaar gesteld als bestuurslid, hier zijn we uiteraard erg blij mee als vereniging.
Niky is in november gestopt bij de dansgarde en heeft de taak van Marcel Scholten overgenomen binnen het bestuur.
Niky; we wensen je heel veel succes met je nieuwe taak en bedankt dat je een bestuursfunctie op je wil nemen voor de vereniging.



Nieuw lid van de Raad van 11

Cleo Goldewijk

We zijn erg blij dat we een raadslid erbij mogen verwelkomen.
Cleo Goldewijk heeft aangegeven na jaren als lid van de dansgarde actief te zijn geweest een nieuwe stap te willen maken bij de vereniging.
Zij heeft zich aangesloten als raadslid van de Raad van 11.
Cleo; we wensen je alle succes bij de Raad van 11.

Dansgarde de Deurdraajsters

De leden van dansgarde 'de Deurdraajsters' hebben hun laatste dans laten zien bij de Pronkzitting.
Allen hebben een mooi boeket bloemen gekregen als dank voor hun jarenlang actief lidmaatschap van de vereniging.
Jullie dansen werden altijd enorm gewaardeerd door iedereen!!
Dit regelden en bedachten jullie altijd zelf, we zijn dan ook enorm trots op jullie allen dat jullie dit zo lang gedaan hebben voor de vereniging.
Amy heeft aangegeven helemaal bij de vereniging te stoppen maar de overige leden blijven betrokken bij de vereniging.
Amy namens De Doldraejers, enorm bedankt voor alle mooie jaren, en veel succes in je toekomst gewenst.
De overige leden blijven gelukkig actief binnen de vereniging in verschillende functies: Niky is toegetreden als bestuurslid, Cleo is toegetreden



als lid van de Raad van 11, Melanie blijft met Niky de dansgarde begeleiden en Lieke gaat de social media oppakken.
We zijn blij dat jullie actief binnen de vereniging willen blijven.

Op bezoek bij de Nöhlers in Dieren







Op zaterdag 8 november waren we door C.V. De Nöhlers uit Dieren uitgenodigd om samen met hen bij de Veluwse Poort hun Pronkzitting te komen vieren.

Ook zij ontvingen meerdere verenigingen die het gezellig vonden om samen deze avond tot een groot feest te maken. De zaal was dan ook goed gevuld!

Bij De Nöhlers namen Prins Roy en Prinses Anouk afscheid van hun Prinsenjaar.
Aankomend carnavalsjaar is het de eer aan Prins Sean en adjudanten Sander en Jesse zullen hem bijstaan bij de feestelijkheden.

De muziek ging d'r aardig op en aan het feestgedruis en de polonaise werd dus flink meegedaan. Onze Prins André stond samen met Prins Sean op het podium, zeker tijdens een liedje van Normaal ging het lekker los!

Kortom weer een mooie avond om op terug te kijken.





TAKKENKAMP IS KWALITEIT TOEVOEGEN

Voegersbedrijf
"Doetinchem"

Theo Hermans
Mobiel 06 - 5335 62 51

René Hermans
Mobiel 06 - 5597 70 94

Spoorstraat 17
7003 DX DOETINCHEM
Tel. (0314) - 34 56 82
Fax (0314) - 35 49 68
voegersbedrijfdoetinchem@kpnmail.nl

BROUWER
Tuin- en Parkmachines

Gespecialiseerd
in robot- maaiers!



Verkoop - Verhuur - Occasions - Onderhoud & Reparatie

Wijnbergseweg 4
7047 CZ Braamt

T: (0314) 34 18 94
E: info@ho-brouwer.nl

WWW.HO-BROUWER.NL

Derde pronkzitting, dit keer bij 'De Deurdouwers'







Zaterdag 15 november was voor ons als Doldraejers de derde pronkzitting die we gingen bezoeken, dit keer bij 'De Deurdouwers' in Dieren. Een vereniging die al lange tijd bevriend is met De Doldraejers en waar over en weer de pronkzitting en het groot carnaval bij elkaar worden bezocht en gevierd.

Onze Prins André de 1e werd met zijn gevolg om 20.20 uur verwelkomd door de vereniging, samen met nog een aantal andere gastverenigingen waaronder 'De Nölers' uit Dieren en 'De Loltrappers' uit Zutphen, waar ook fijne contacten onderling mee zijn.

Na het aftreden van Prins Caspar de 1e en Prinses Margreet de 1e was de opwachting van de nieuwe prins die in een groot Sinterklaascadeau werd gepresenteerd.
Dit jaar mogen Prins Stan de 1e en Prinses Vera de 1e de scepter gaan zwaaien met het carnaval. Het was tijd voor de aanwezige prinsen om met hun gevolg te gaan feliciteren en onderling de onderscheidingen uit te reiken.

Dat het leven van een adjudant soms wat ingewikkeld kan zijn, heeft Eduard ondervonden. Omdat hij als enige hofhouding aanwezig was nam hij even de taak van onze hofdames over. Hij wist, terwijl hij zelf onderscheiden werd, ook nog de steek van Prins André op en af te zetten, die op dat moment ook zijn onderscheiding kreeg. Chapeau Eduard, dat doet niemand je in zulke perfectie meer na!

Het feest kon beginnen en het werd een erg gezellige avond waar de nieuwe prinsen die het carnavalsjaar 2025 – 2026 gaan regeren het podium al dansend regelmatig wisten te vinden.



Interview met enkele leden die al vanaf de o
over het ontstaan en het verloop van



Willen jullie jezelf even voorstellen?
Hans Jansen; Ik ben geboren en getogen in de Velswijk. Heb jaren aan de Michelstraat gewoond en woon nu aan de Beekstraat in Hengelo samen met Annie.
Ik ben ruim 44 jaar timmerman geweest en nu met pensioen.

———



Valentijn van Rooden;
Ik ben in Haarlem geboren en op 11-jarige leeftijd naar Etten-Leur verhuisd.
Ik moest vanuit de militaire dienst in 1963 op oefening naar Hummelo en Keppel, daar heb ik Hennie leren kennen.
Ik ben na dienst naar de Achterhoek gekomen en heb 2 jaar met Hennie in IJzevoorde gewoond, daarna hebben we het huis aan de Prunushof in Velswijk gebouwd en daar woon ik nog steeds.
Ik ben begonnen als timmerman, daarna vertegenwoordiger geweest en heb Acoma opgericht.

Kunnen jullie vertellen hoe de carnavalsvereniging is ontstaan?
Bart Ibink heeft het idee bedacht voor het oprichten van een carnavalsvereniging. Hij vroeg Henk Antinken Theo Stienissen erbij, en zijn de oprichters van de vereniging.





De eerste voorzitter was Henk Antink,
Matthieu de Roos werd penningmeester en Jan Steverink secretaris (hij schreef alleen nooit iets op).



Bart Ibink en Joop Bikkel werden bestuursleden.
De eerste Prins was Henk Cornegoor.



Hoe zijn jullie betrokken bij de carnavalsvereniging?
We zijn door het toenmalig bestuur gevraagd om in de Raad van 11 te komen.
Daar hebben we uiteraard geen nee tegen gezegd.
Een leuk weetje; de oom van Hans heeft de scepter en presidenten stok zelf gemaakt, bijna 50 jaar geleden. Deze worden nog steeds gebruikt bij de vereniging.

Weten jullie waar de naam De Doldraejers vandaan komt?
De naam De Doldraejers is ontstaan doordat er achter D'n Draejer een man woonde die draajer was van beroep; Dhr Reulink, het huis waar nu de fam. Suselbeek woont.
Toen was net in Doetinchem de carnavalsvereniging De Umdraejers ontstaan (een jaar voor de oprichting van onze vereniging), en hebben we het hier De Doldraejers genoemd.
(Dit alles is nog even nagevraagd aan Bart Ibink, een van de oprichters van de vereniging, we willen niet zomaar iets bedenken).
Het carnaval is ook altijd bij D'n Draejer gevierd en dat hopen we nog jaren te mogen blijven doen.
Jullie zijn beiden ooit Prins geweest. De hoeveelste Prins was je, en heb je nog andere functies binnen de vereniging gehad?
Valentijn: ik was de derde Prins van Velswijk, ben daarna nog 12 jaar President geweest, daarna heeft Henk Tiecken dit van me overgenomen en toen hij stopte heb ik het weer opgepakt.
Heb dus jaren diverse functies gehad bij de Raad van 11 en zit nu nog steeds bij de 'Oud Prinsen'.
Ook heb ik jarenlang de prijzen binnengehaald voor de verloting tijdens de feestavonden, we

prichting lid zijn van de carnavalsvereniging, n de carnaval in de afgelopen 50 jaar

hadden zelfs eens een fiets als hoofdprijs.
Hans; ik was de 11e Prins, ik ben vanaf mijn 26e al betrokken bij de vereniging. Eerst twee jaar als raadslid, daarna 3 jaar als vicevoorzitter en toen 15 jaar als voorzitter van de vereniging. Daarna 10 jaar weer in de Raad van 11, daarna ben ik naar de 'Oud Prinsen' gegaan en dat doe ik nog tot heden.

Hoe voelde het om gekozen te worden en Prins van de vereniging te mogen zijn?
Beiden geven volmondig weer dat het een hele eer is om gekozen te worden en om Prins van Velswijk en Wittebrink te mogen zijn.
Vanaf het eerste jaar al werd de Prins een week voor de Pronkzitting bekend gemaakt. En toen Hans was verkozen tot Prins op een (zoals nog steeds gebeurt) geheime locatie, en nadat het officiële gebeuren geweest was dacht hij 'ik ga nog even een pilsje pakken bij d'n Draejer', niet wetende dat daar een boel jeugd zat die tegen elkaar hadden gezegd "de eerste die nu binnenkomt is de nieuwe Prins", en dat bleek nog uit te komen ook.

Jullie zijn nu beiden 'Oud Prins', welke functie heeft dat binnen de vereniging, kunnen jullie dit uitleggen?
De beide heren vinden het nog steeds geweldig mooi om lid te zijn van de vereniging, ze zijn er dan ook altijd bij als er een feestje gevierd wordt. Ze vinden ook dat de functie als 'Oud Prins' erg gewaardeerd wordt binnen de vereniging.
De 'Oud Prinsen' hebben hun titel verdiend voor alles wat ze voor de vereniging hebben betekend en worden ook overal bij betrokken als er iets bij de vereniging te doen is.
Ook als we naar gastverenigingen gaan zijn de 'Oud Prinsen' welkom om met de leden van de Raad van 11 mee te gaan.
De 'Oud prinsen' en de Raadsleden gaan ook ieder jaar een keer met zijn allen op pad en maken daar een heel gezellige dag van samen.
Ook hebben we een barbecue met zijn allen aan het begin van het carnavalsseizoen. Al met al doen we dus veel samen met de gehele vereniging.

We hebben een 'Kasteel' waarop de Prins rondgaat met de optocht, is deze er altijd geweest?
We hebben de eerste jaren de optocht gelopen door Velswijk en vanaf de 6e Prins (Henk Reijnders) hebben we met de leden van de Raad van 11 een boot gebouwd.



Toen de vereniging 22 jaar bestond hebben we met zijn allen het 'Kasteel' gebouwd, Erik Buunk was toen Prins.
Dit 'Kasteel' is al wel een keer opnieuw geschilderd en opgeknapt, maar wordt nog steeds gebruikt met de optochten. Hier staat de Prins bovenin met zijn hofhouding en de Raadsleden staan ook op de wagen.
De wagen voor de 'dansgardes" is in de jaren 2012/2013 gebouwd. Dit is een kleinere uitvoering van het 'Kasteel' waar de dansgardes op staan en naast lopen.

Jullie hebben als 'Oud Prinsen' een eigen wagen voor de optocht, rijden achter de Prinsenwagen en vieren daar jullie feestje op, hoe voelt dat?
De 'Oud Prinsenwagen' is medio jaren '90 gebouwd, eerst met doek langs de zijkanten, later is dit vervangen door boarding met alle namen van de 'Oud Prinsen' erop.
Als 'Oud Prinsen' zijnde maken wij ons eigen feestje op de wagen, en genieten we enorm met zijn allen.





Velen weten dat oud-burgemeester Heere jarenlang bij de vereniging betrokken is geweest, en mevr. Heere nog steeds betrokken is, hoe is dat ontstaan?
Toen Dhr. Heere burgemeester van Zelhem werd was hij al erg betrokken bij alles wat er in de gemeente gebeurde, zo kwam hij ook bij onze vereniging om kennis te maken.
Dit had meteen een plekje in zijn hart veroverd en hij is het blijven bezoeken, hij ging zelfs altijd mee met het frühshoppen!
Jullie krijgen als 'Oud Prinsen' dan altijd een 'Heere borrel'. Wat is de 'Heere borrel' en hoe is dat ontstaan?
Dhr. en Mevr. Heere hebben de 'Heere borrel' zelf bedacht.
Het is nog steeds een geheim wat de ingredienten zijn, maar we denken dat het iets is met jenever en jachtbitter, het smaakt in ieder geval PRIMA!

Hoe vinden jullie dat de vereniging nu draait, en door de afgelopen 50 jaar heen?
Er zijn nog steeds mooie tradities bij de vereniging, maar er is ook veel veranderd door de jaren heen.
We hielden jarenlang een rommelmarkt bij D'n Draejer en van de opbrengst werd nieuwe kleding aangeschaft of andere dingen mee gedaan.
Ook hebben we jarenlang de verlotingsacties gehad met koffie, rookworst, verse worst en hele kip. De verkoopactie van de kip bestaat nog steeds, dit is ieder jaar in oktober.
Ook verzorgt de vereniging al een groot aantal jaren de Bingo, deze wordt goed bezocht door de mensen in en buiten Velswijk, met ook veel trouwe bezoekers.



De jaarkalenders hebben we jarenlang langs de deuren verkocht met foto's van vroeger van Velswijk en omgeving (red. We hebben na 50 jaar besloten om hiermee te stoppen, maar er komt volgend jaar een nieuwe leuke actie voor terug!).
Hoe ervaren jullie de Pronkzitting en het Groot Carnaval, dit zijn verschillende avonden qua indeling van het programma?
Het is mooi dat nu nog steeds de opkomst van de Prins en zijn gevolg de opening is van de avond. En ook prachtig dat we zelfs nog dansgardes hebben die altijd een zelf samengestelde dans opvoeren.
Ook het uitnodigen van gastverenigingen is geweldig, er zijn in de loop der jaren diverse verenigingen uit alle hoeken van de Achterhoek geweest die ons kleine dorp Velswijk hebben weten te vinden.
Voor ons als 'Oud Prinsen' is het nog steeds een eer dat wij de aftredende Prins mogen begeleiden als deze naar de 'Oud Prinsen' komt, hier bedenken we dan ook altijd een mooie act voor.
Het 'Groot Carnaval' is nog steeds de gehele dag, met kindercarnaval, de receptie en het boerenkool eten. Het is machtig mooi om dan met zijn allen bij elkaar te zitten en het carnaval te vieren.
De opkomst van Velswijkers liep helaas wel wat terug, ook missen we de jeugd een beetje. We hopen dan ook, nu een aantal jeugdige raadsleden erbij zijn gekomen, dat de jeugd ook Velswijk weer weet te vinden.
Maar alsnog is de zaal altijd goed gevuld dankzij meerdere gastverenigingen die aanwezig zijn bij onze feestavonden.

We bestaan al 50 jaar en nog steeds zijn jullie betrokken, dat waarderen we enorm als vereniging. Kunnen jullie uitleggen waar die betrokkenheid vandaan komt?
De sfeer binnen de vereniging is na al die jaren nog steeds supermooi. De saamhorigheid staat hoog in het vaandel, het is een hele hechte vereniging en iedereen helpt daar waar nodig is. Dat is top. Zowel met het opbouwen als opruimen van de feestavonden, de acties die we hebben enz.

Wat vinden jullie van het Carnavalsboekje?
In één adem was het antwoord SUPER.
Alleen maar complimenten voor de makers!
Het is een boekje gemaakt door enkele leden van de vereniging, ook met dank aan alle adverteerders die al deze jaren al willen adverteren is het mogelijk om dit boekje geheel gratis uit te

kunnen brengen in heel Velswijk, Wittebrink en natuurlijk voor alle adverteerders.
We hebben een oplage van 800 boekjes, dat zegt genoeg hoeveel deze gelezen wordt.

Wat wensen jullie de vereniging toe voor de toekomst?

Heel veel succes, geluk en vooral doorgaan zoals het nu gaat.
Vooral de schik en gezelligheid blijven behouden.
Samen moeten we het doen, en dat doen we!
We hopen dat de vereniging nog jaren kan blijven doorgaan en mag blijven bestaan.

De Oprichting



achterste rij: Jan Stevering, Henk Antink, Hans Jansen, Joop Bikkel, Valentijn van Rooden, Gert v.d. Toorn.
zittend: Matthieu de Roos, President Adriaan Gr.Jebbink, Prins Henk Comegoor, Theo Stienissen, Bart Ibink.
knielend: Freek Lichtlee, Hofdame Henny Jansen, Hofdame Ada Willemsen, Han Hissink.

0575-461760 www.installjanssen.nl

Uw totaal installateur.

INSTALLATIEBEDRIJF Janssen





Adverteren op de digitale schermen, dat kan ook!!

Nieuw dit jaar zijn de advertenties tijdens onze feesten op de digitale schermen in d'n Draejer. Een mooie aanvulling voor ondernemers om hun bedrijf op een ludieke wijze te promoten.

Wij hebben onze adverteerders gevraagd om naast hun advertentie in het carnavalsboekje, ook een digitale advertentie te plaatsen op de schermen in d'n Draejer. Wij zijn verheugd dat veel bedrijven hiervan gebruik hebben gemaakt.

Onze digitale expert Dion Reijbroek heeft er een prachtige slideshow van gemaakt.
Een mix van foto's, filmpjes en de logo's van onze sponsoren zorgen voor een mooi geheel wat de aandacht van de bezoekers trekt.

Ook is de slideshow te bewonderen op de website www.dedoldraejers.nl

In plaats van een bedrag te betalen, bestaat er ook de mogelijkheid om prijzen voor de verloting ter beschikking te stellen. Op deze wijze wordt het bedrijf eveneens onder de aandacht gebracht.

Bent u hiervoor niet benaderd en wekt dit uw interesse, alle informatie hierover staat in de onderstaande flyer.
U kunt mailen naar info@dedoldraejers.nl









Grand café
De Egelantier
Hengelo

TIMMERWERK
A.W. VELDHORST
AANNEMERSBEDRIJF B.V.
KEIJENBORGSEWEG 3A ZELHEM TEL. 0314-641333
www.veldhorstaannemer.nl
- NIEUWBOUW
- VERBOUW
- RENOVATIE
- ONDERHOUD
- MACHINAAL TIMMERWERK

CAFE DISCOTHEEK DE ZWAAN
SPALSTR. 3
HENGELO G.



In memoriam

Jan Nijman

* 28 augustus 1946 - † 25 november 2025



Jan, je hebt jarenlang voor de vereniging klaar gestaan,
Van chauffeur van de “oud Prinsen”, verkeersregelaar,
oud ijzer ophalen, van alles heb je wel gedaan.
Ook als raadslid had je binnen de vereniging je eigen plek.
Toen je gevraagd werd om “Prins” te worden, vond je dat te gek.
Enkele jaren geleden heb je je plek binnen de raad afgestaan, om als “oud Prins” verder te gaan.
Je plek werd ingenomen voor jou, door een bijzonder iemand, je eigen dochter Monique nam je plek over, met haar heb je een heel speciale band.
Je laatste wens is, of je tractor nog een keer voor de “oud Prinsen” wagen mag komen te staan, deze wens zullen we zeker in vervulling laten gaan.
Jan, je hebt mooie sporen binnen de vereniging nagelaten,
we zullen daar zeker nog vaak over praten.
We willen jou bedanken voor alle mooie dingen,
die zullen voortbestaan als prachtige herinneringen.
3 x Alaaf voor jou, Jan

NKtuinen
Tuinonderhoud | aanleg | boomverzorging
Niels Krabbenborg
Hovenier
Mobiel: 06-39040492
e-mail: info@nktuinen.nl
website: www.nktuinen.nl

bouwbedrijf

GOOSSENS
MELGERS

Hengelo Gld. 0575 - 46 33 81
www.goossens-melgers.nl

VEELZIJDIG EN COMPLEET!

BOUW & STRAATBEDRIJF
J. Peelen

- Metselwerk
- Stucwerk
- Verbouwingen
- Montagewerk
- Tegelwerk
- Bestratingen

Tel. 06-10088106

www.klusbedrijfpeelen.nl

Potbiljart 2025

Zoals ieder jaar was ook dit jaar wederom het traditionele potbiljart bij D'n Draejer in Velswijk. Vanaf 15.00 was D'n Draejer geopend en kon het potbiljart van start.

Het café was gezellig gevuld en de biljart rondes bleven doorstromen.

Het potbiljart is toch moeilijker dan menig een denkt, midden op het biljart staat een dienblad met kruk waarom heen je de 2 ballen moet stoten.
En natuurlijk kon je een lekker kippentje winnen als prijs.
Ook was het rad van fortuin waar menig mooie prijzen te verdienen waren.

Prins André was er om het rad iedere keer een draai te geven en de vereniging deelde de prijzen uit.

De verkoop van de kaartjes vonden dan ook gretig hun weg en iedereen was zeer tevreden met de gewonnen prijzen.

Een aantal prachtige prijzen/waardebonnen waren beschikbaar gesteld door bedrijven waar we erg blij mee zijn, bedankt hiervoor!

Het was dus al met al een zeer gezellig geslaagde middag, en we wensen iedereen vanuit CV de Doldraejers dan ook een geweldig mooi nieuwjaar toe.













DBO

Voor Velswijk Door Velswijk

Buurthuis D'n Draejer

Sporten, samenzijn en ontmoeten

Informeer eens naar de mogelijkheden

Velswijkweg 50

7021 KT Velswijk

0314 - 641458

Email: draejer@velswijk.nl





Entree is gratis!
Met DJ Rene

KINDER

CARNAVAL

C.V. De Doldraejers nodigen jullie uit voor een gezellige carnavalsmiddag bij D'n Draejer in Velswijk.

Kom allemaal: Op zaterdag 7 februari 2026!
De optocht vetrekt om 13.11, (verdere aanvang van 13.49 tot 15.45).

Het wordt een middag vol springen, hossen, dansen en zingen. Als extra invulling zal er iemand van de Berenfabriek er zijn om de kinderen extra mooi te maken.



DE DOLDRAEJERS

Buurthuis D'n Draejer
Velswijkweg 50



dedoldraejers

CARNAVAL

ZATERDAG 7 FEBRUARI 2026

OPTOCHT:13.11

MET MUZIEK VAN SCHUTTERIJ: ST. SEBASTIAAN

KINDERCARNAVAL
MET DJ RENÉ

AANSLUITEND NA DE OPTOCHT!

GRATIS ENTREE + LIMONADE EN WAT LEKKERS TIJDENS DE PAUZE

Birgen van de Berenfabriek komt om de kinderen extra mooi te maken

19:45 zaal open

PRINS ANDRÉ DE 1STE

Muziek van:

DJ JURGEN

\+ de artiesten

DIK EN GEZELLIG



Gratis entree

Programma Groots Carnavalsbal 2026

Zaterdag; 7 februari 2026

12.45 uur	Sleuteloverdracht door burgemeester of afgevaardigde van de Gemeente in D'n Draejer
13.11 uur	Vertrek optocht m.m.v. St. Sebastiaan uit Zieuwent
13.50 uur	Kindercarnaval (toegang gratis)
15.45 uur	Afsluiting kindercarnaval
16.50 uur	Staande receptie voor genodigden
17.40–18.45 uur	Gala-Diner voor genodigden

Avond programma;

19.45 uur	Zaal D'n Draejer open voor "Groot verkleed Carnaval"
20.11 uur	Aanvang Carnavalsbal met opkomst van de Raad van 11 met Pins André de 1e voorop

Party DJ Jurgen zal de muziek verzorgen.







We verwachten zeker ook weer enkele gastverenigingen.
We hopen ook deze avond weer een volle zaal te hebben, met vele mensen uit Velswijk en omgeving.
Trek een leuk pak uit de kast en kom het meemaken!
Neem uw buurman of buurvrouw mee en laat ze kennismaken met ons gezellige carnaval van Velswijk.
De toegang is gratis!

Velswijkers u heeft allen vlaggetjes gekregen vanuit de DBO, ook wij als vereniging zouden het leuk vinden als u met het carnavalsweekend deze buiten zou willen hangen.

Tevens zouden we het op prijs stellen als u de auto's langs de route van de optocht zou willen wegzetten op zaterdag 7 februari.

Pipa

Loop vrijblijvend binnen in ons
Experience Center!

Kom langs en laat je inspireren door onze exclusieve meubels en de **oneindige mogelijkheden.**







interprimeur
INTERIEUR EXPERIENCE

Zie hoe jouw ontwerp wordt getransformeerd van idee naar realiteit.

Onze **ontwerpsters en meubelmakers** brengen jouw droom tot leven.

Oerseweg 4, 7071 PP Ulft
0315 640166

interprimeur.nl

VOLG ONS

DE SMOKS
eeterij & tapperij

Markt 21-27 Zelhem **T** 0314 - 620055
E info@desmoks.nl **www.desmoks.nl**

KRABBEN KRABBEN
KAPSALON
SCHOONHEIDSSALON

Dr. Grashuisstraat 20-22
7021 CL - Zelhem
Tel. 0314 - 622705
www.salonkrabbenenkrabben.nl

Prinsengalerij

1977 Henk Cornegoor †
1978 Herman Tolkamp †
1979 Valentijn van Rooden
1980 Bennie Peters
1981 Toon Menting †
1982 Henk Reinders
1983 Jan Stevering †
1984 Henk Wenneker
1985 Theo Stienissen †
1986 Johan van Campen
1987 Hans Jansen
1988 Henk Kummeling †
1989 Gerrit van den Toorn †
1990 Bart Ankersmid †
1991 Wim Hilferink
1992 Freek Lichtlee
1993 Joop Bikkel †
1994 Henk Hoenink †
1995 Jan Loskamp
1996 Jos Boerstal
1997 Frans Jansen
1998 Dick Konink †
1999 Erik Buunk
2000 Ewald Rutjes
2001 Wim Wesselink †
2002 Anton Branderhorst
2003 Eduard van den Toorn
2004 Henk Bloemendal
2005 Edwin van Rooden
2006 Marcel Loskamp
2007 Michel Ankersmit
2008 Henk Willemsen †
2009 Ingmar van Til
2010 Peter Posthuma
2011 Theo von der Linden
2012 Raymond Ankersmit
2013 Marco Smit
2014 Jan Nijman †
2015 Wim Derksen
2016 Gerard van Velzen
2017 Gerbert Eggink
2018 Bert Krabbenborg
2019 Arjan Wullink
2020 Johnny Scholten
2021 CORONA JAAR
2022 Eddie Wesselink
2023 Eddie Wesselink
2024 Patrice van Schie
2025 Pierre Starink
2026 André Grobbe





Jeugdprinsessen
Jeugdprinsen



1988 Daniël Rovers
1989 Peter Jansen
1990 Manon Gr. Jebbink
1991 Patrick Ankersmid
1992 Wilma Jolink
1993 Dennis Ankersmid
1994 Anne Cornelissen
1995 Angelique de Bruin †
1996 Kim Looman
1997 Miranda Beulink
1998 René Baakman
1999 Mark Boerstal
2000 Joost Baakman
2001 Matty Klein Gotink
2002 Ellen Boerstal
2003 Wilco Hilhorst
2004 Nienke Hilhorst

Ereleden:

Joop Bikkel †
Hans Jansen
Valentijn v. Rooden
Theo Stienissen †
Herman Tolkamp †
Gerrit v.d. Toorn †
Henk Wenneker

Lid van Verdienste:

Jan Ankersmid
Bennie Ellenkamp
Marcel Scholten

Ontvallen Raadsleden:

Silvio Steentjes †
Henk Willemsen †



EETCAFE DE TOL





CARNAVAL TOT 2034

HET GROOTS CARNAVAL IS OP:
ZATERDAG 7 FEBRUARI 2026

DIT JAAR ZAL DE PRONKZITTING VAN CV DE DOLDRAEJERS GEHOUDEN WORDEN OP: ZATERDAG 31 OKTOBER 2026

Ons carnavalsprogramma tot 2034:

zaterdag 7 februari 2026
zaterdag 30 januari 2027
zaterdag 20 februari 2028
zaterdag 3 februari 2029
zaterdag 23 februari 2030
zaterdag 1 februari 2031
zaterdag 20 februari 2032
zaterdag 13 februari 2033
zaterdag 30 januari 2034


Hallo
Doldraejers
Wij wensen jullie een gezellige carnaval
Myn Vriendin


PARKETVLOEREN, TRAPPEN
TRAPRENOVATIE
TRAPPEN
LAMELVLOEREN
LAMINAAT LAMELVLOEREN MASSIEVE VLOEREN TRAPRENOVATIE
HCE
houtprodukten
Stikkenweg 15
7021 BN Zelhem
www.hcehoutprodukten.nl
T 0314 626 110
F 0314 626 111
info@hcehoutprodukten.nl

Colofon
Doldraejers Ni'jsblad

Bestuur :

Marcel Loskamp	**Voorzitter**
Arjan Wullink	**Vice-Voorzitter**
Nienke Tabor-Hilhorst	**Penningmeester**
Anita von der Linden	**Secretaris**
Niky van den Toorn	**plv. Pennm./ Secr.**

Secretariaat adres:
Anita von der Linden
Kruisbergseweg 12
7021 LP Velswijk
0314-641516
info@dedoldraejers.nl

Redactie boekje:
Debbie Kempers
Anita von der Linden
Melanie Loskamp
Willeke van Schie
Irma Wullink



Fotografie:
De Doldraejers
Dion Reijbroek

Grafische produktie:
Marcel Smit

Drukwerk:
Preduxion, Doetinchem
www.preduxion.nl

Distributie:
"De Doldraejers"

Van de redactie:
Disse krante is met vulle inzet en weinig drank deur een aantal mensen geheel kosteloos in mekare gezet.
As wi'j fouten emaakt hebt, onze excuses wi'j doet dit ok niet dageluks.
Verder dankt wi'j de adverteerders veur hun steun.
Zonder hun was dit niet meugeluk ge-west.

Internet:
www.dedoldraejers.nl

Samenstelling der Doldraejers 2026 - 2027

Prins 2026-2027
André Grobbe

Raad van Elf
Raymond Ankersmit
Cleo Goldewijk
Max Goldewijk
Theo von der Linden
Wouter von der Linden
Marcel Loskamp
Monique Nijman
Willeke van Schie
Johnny Scholten
Mathijs Tabor
Eduard van den Toorn



Hofdames
Debbie Kempers
Jennifer Schuurman

Afgevaardigde Dames R.v.E
Jennifer Schuurman

Adjudanten
Raymond Ankersmit
Eduard van den Toorn

President
Arjan Wullink

Plv.President
Erik Buunk

Huisfotograaf
Dion Reijbroek

Leiding dansgardes
Niky van den Toorn
Melanie Loskamp

De Doldraejsters
Jinte Ankersmit
Kiki Grobbe
Valerie Grobbe
Lotte Overbosch
Laura Peppelman
Merle Wentink
Lieke Wesselink

Fimax GROEP

specialist in dienstverlening

uw vertrouwde adviseur
voor bedrijven en particulieren

◦ administraties ◦
◦ belastingadvies ◦

RegioBank
Zelfstandig Adviseur

◦ hypotheken ◦
◦ verzekeringen ◦

[T] (0314) 36 39 99 [F] (0314) 36 32 66
[E] info@fimaxgroep.nl [W] www.fimaxgroep.nl
Rozengaardseweg 25 7001 DN Doetinchem